



site Natura 2 000 – FR 5 300 024 Rivière Elorn

première réunion du groupe de travail
« activités socio économiques »

le 19/03/09, Mairie de la Roche Maurice



ordre du jour :

- ❖ rappel sur la démarche Natura 2 000
- ❖ l'élaboration du document d'objectifs (DOCOB)
- ❖ le périmètre Natura 2 000
- ❖ diagnostic → enjeux
 1. données administratives
 2. activités humaines et occupation du sol
 3. données abiotiques
 4. données biotiques
 5. grands milieux
 6. habitats et espèces d'intérêt patrimonial
 7. habitats d'intérêt communautaire
 8. espèces d'intérêt communautaire

rappel sur la démarche Natura 2 000 :

❖ deux directives Européennes :

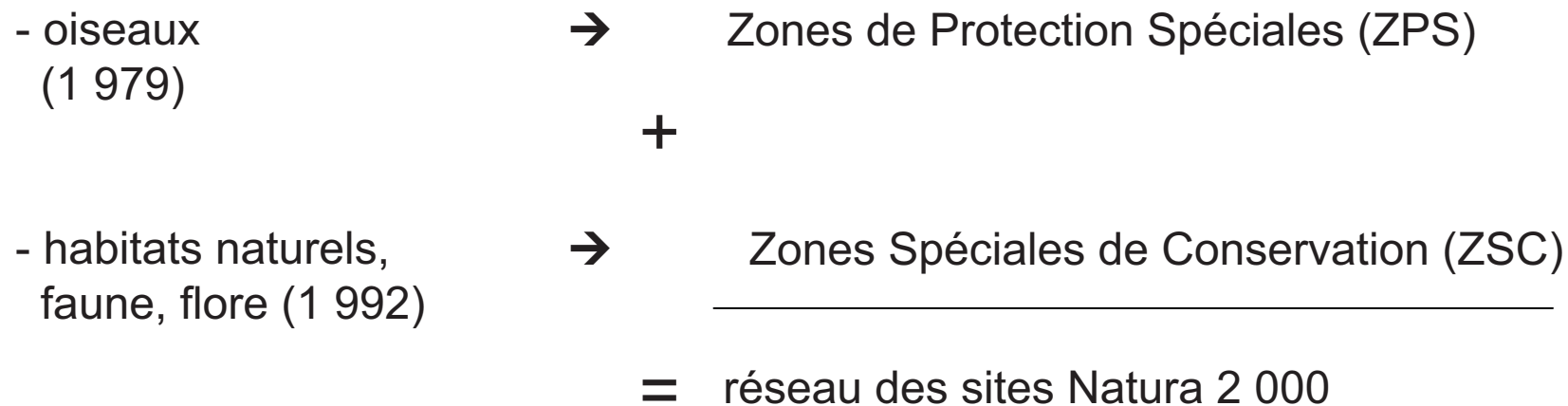

❖ en France :

- 1 700 sites, 12% du territoire métropolitain, 7 000 000 d'hectares
(Elorn = 2 374 hectares soit 0.3%)

périmètres de protection et de connaissance du patrimoine naturel (échelon européen) site Natura 2 000 FR5300024 Rivière Elorn

Légende :

-  Bassin Versant de l'Elorn
-  Zones Spéciales de Conservation
-  mer
-  Zones Importantes pour la Conservation des Oiseaux
-  Zones de Protection Spéciales

sources : B.D. Carthage, B.D. IGN, DIREN Bretagne

auteur : SBE, BOURDOULOUS J.

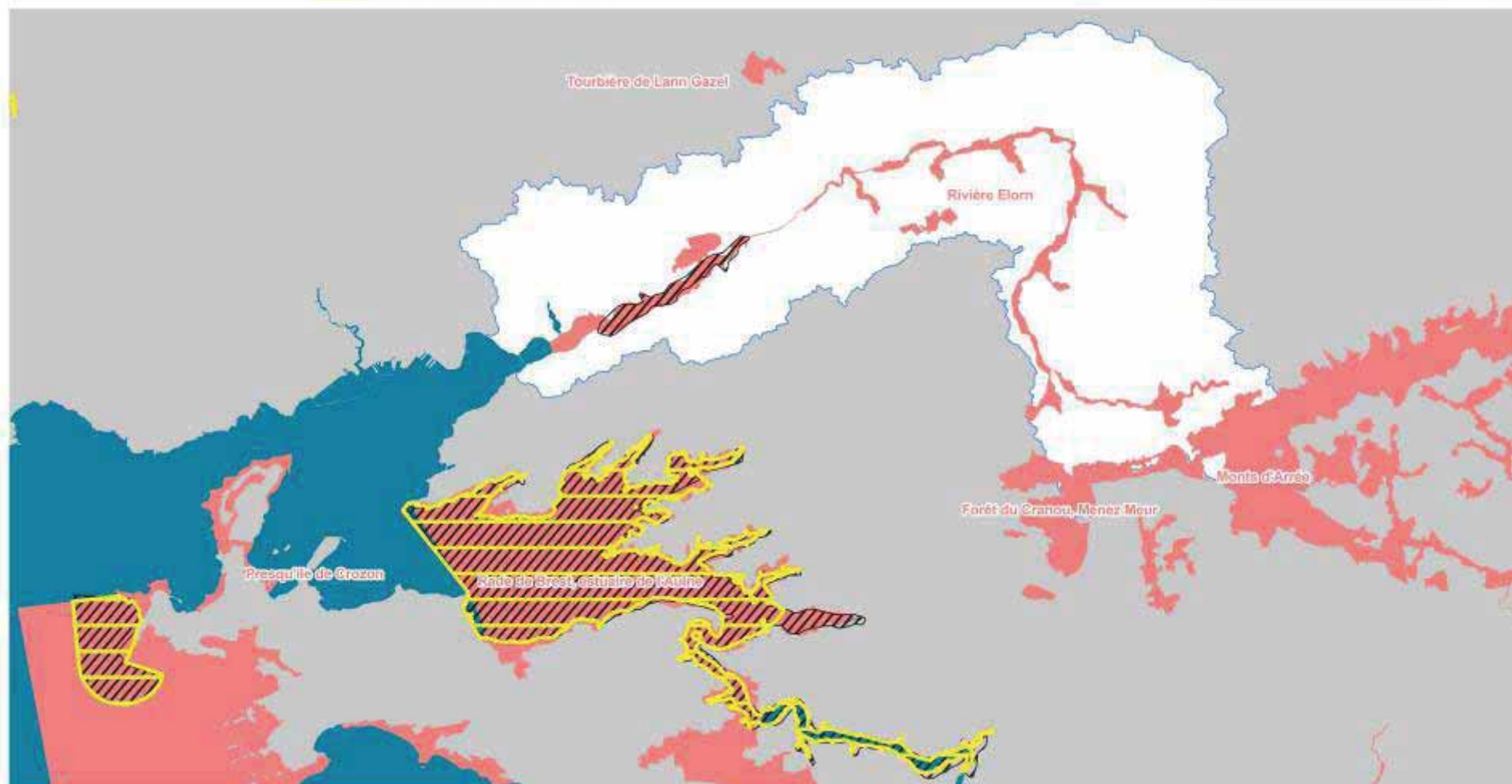

périmètres de protections et de connaissance du patrimoine naturel site Natura 2000 FR530024 Rivière Elorn

Légende :



sources : B.D. Carthage, B.D. IGN, DIREN Bretagne

auteur : SBE, BOURDOULOUS J.

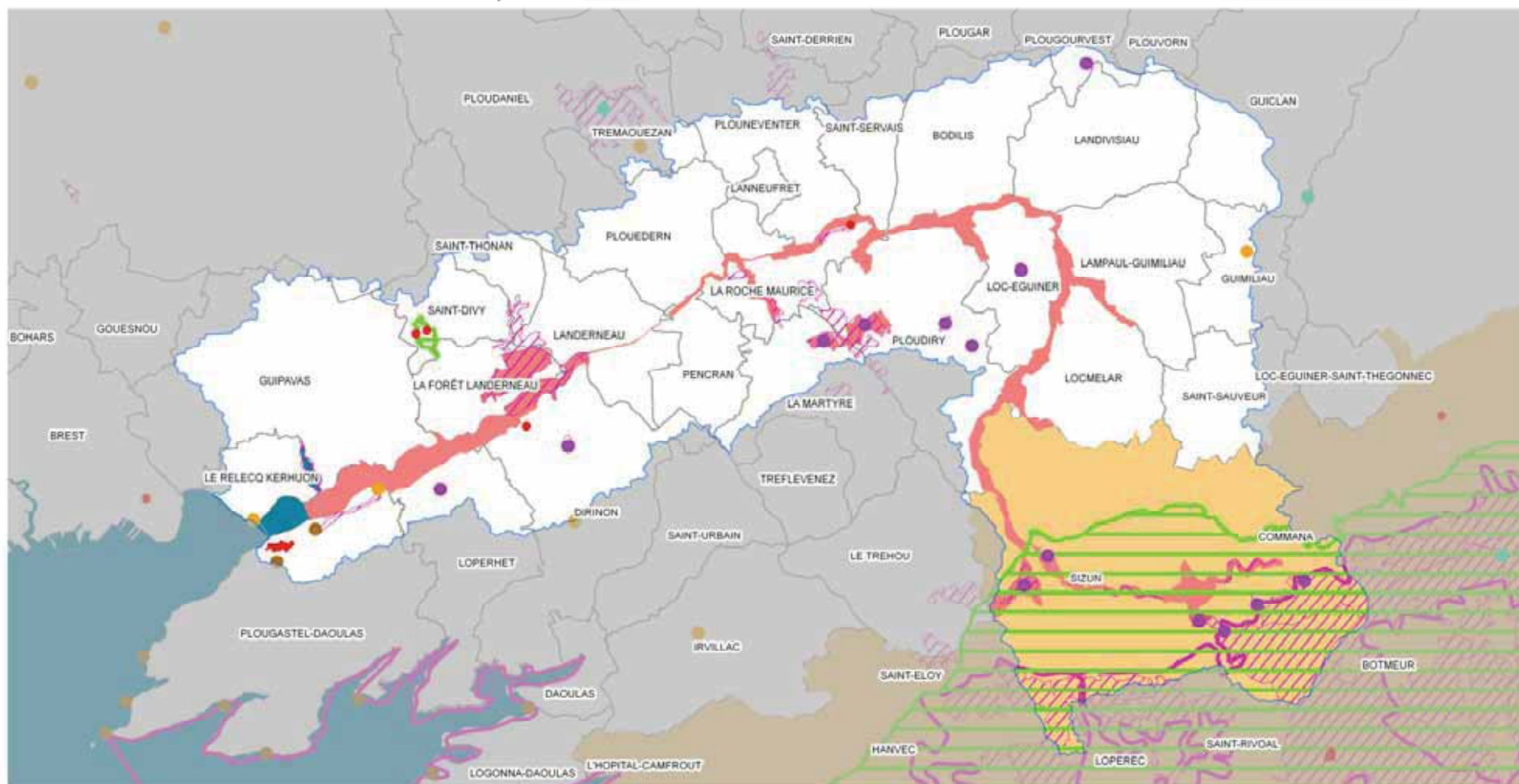
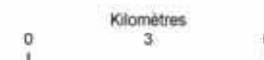

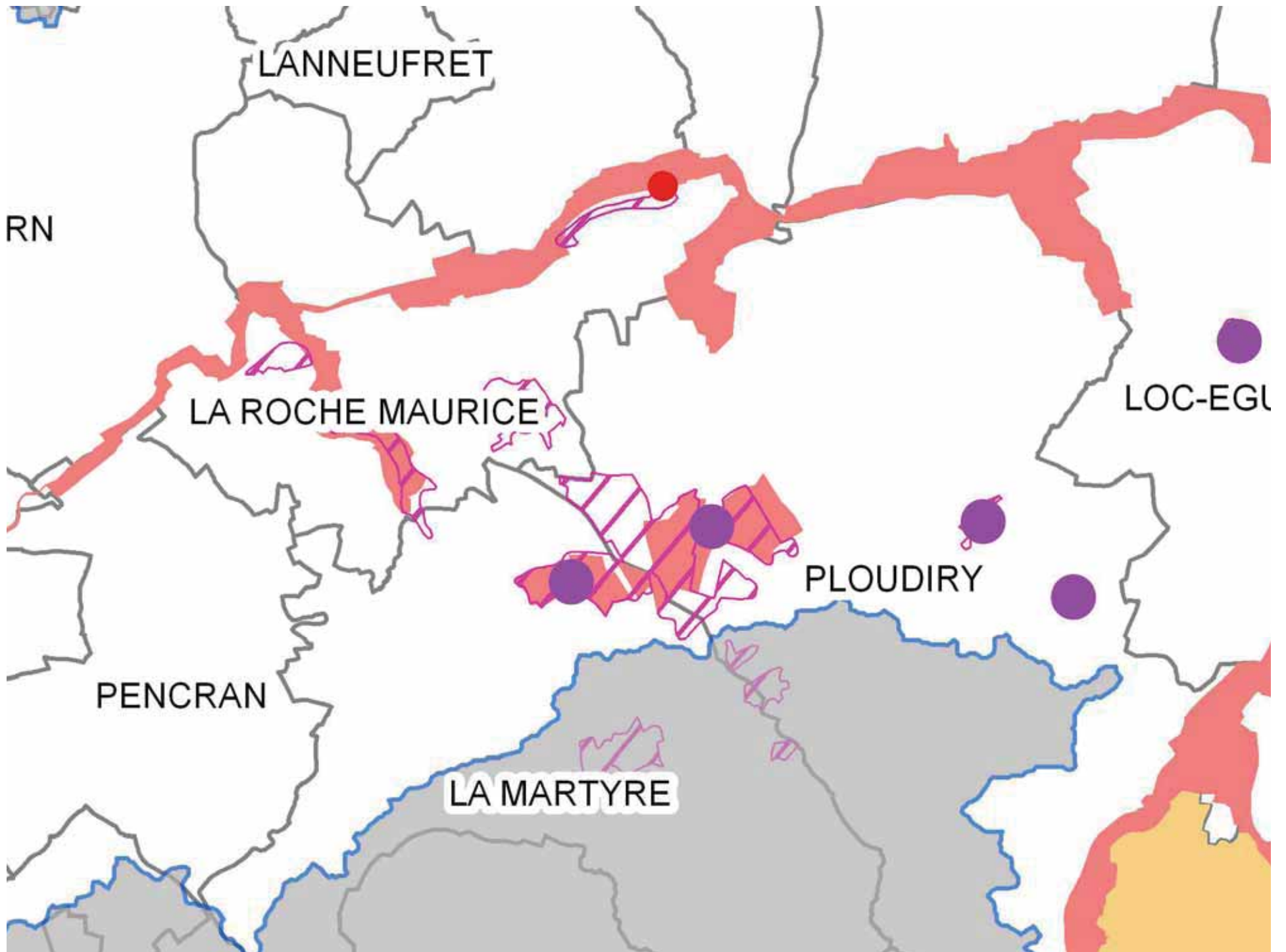

réserves de pêche, chasse site Natura 2 000 FR530024 Rivière Elorn

Légende :

- périmètre du site Natura 2000
- Bassin Versant de l'Elorn
- mer
- communes (SAGE Elorn)
- rivières, ruisseaux
- réserves Saumons
- réserves piscicoles

sources : B.D. Carthage, B.D. IGN, DIREN Bretagne
auteur : SBE, BOURDOULOUS J.

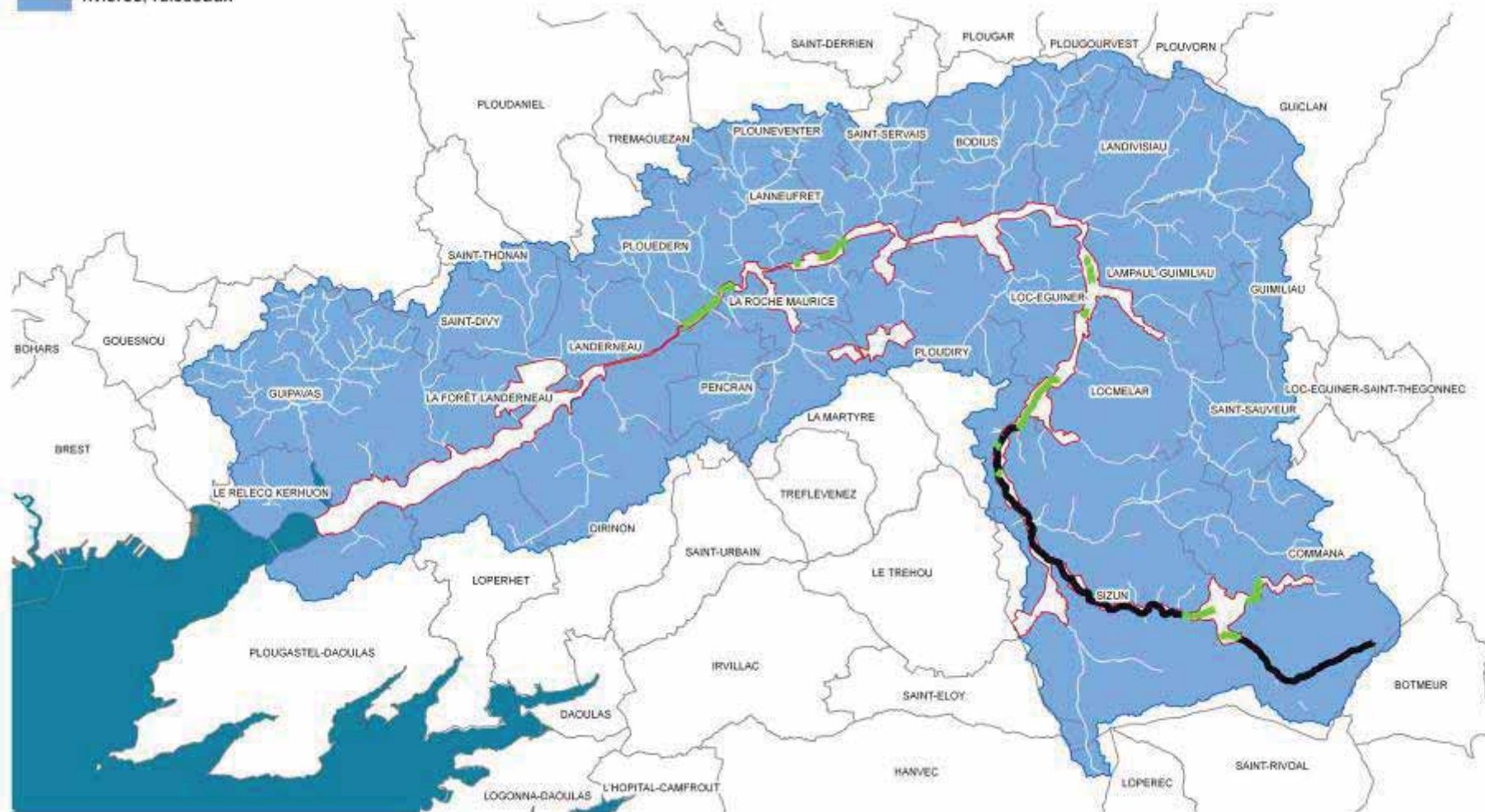

rappel sur la démarche Natura 2 000 :

❖ objectif des 2 directives :

« ... concilier les activités humaines et les engagements pour la biodiversité dans une synergie faisant appel aux principes du développement durable... »

❖ plus concrètement :

- contrat Natura 2 000
- charte Natura 2 000
- évaluation des incidences (manifestations sportives, ...)

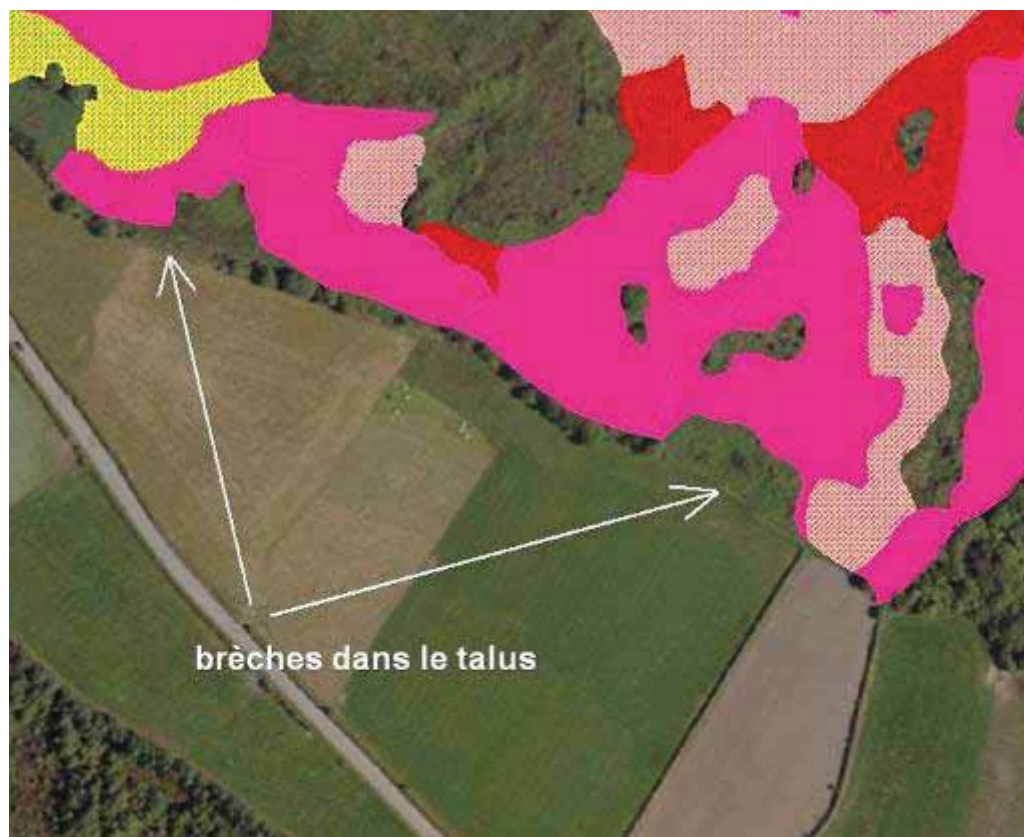

rappel sur la démarche Natura 2 000 :

❖ c'est quoi le DOCOB?

- diagnostic partagé
- document local d'orientation de Natura 2 000

❖ les groupes de travail (composition)

- instance de proposition
- « habitats faune flore », « activités socio-économiques », « activités de loisirs », « défense, pyrotechnie Saint-Nicolas »

❖ le comité de pilotage (composition)

- instance de validation et de pilotage à long terme

l'élaboration du document d'objectifs (DOCOB)

❖ étapes antérieures :

- date de proposition comme Site d'Importance Communautaire : **03/1 999**

- date d'approbation par la Commission Européenne : **12/2 004**

- date de désignation en Zone Spéciale de Conservation : **05/2 007**

- date de création du Comité de Pilotage : **09/2 008**

- date de la délibération de l'opérateur Natura 2 000 : **09/2 008**

❖ projection

- **date de validation prévisionnelle du DOCOB : automne 2010**

- **possibilité de signature des premières chartes, contrats et MAE : fin 2 010**

l'élaboration du document d'objectifs (DOCOB)

| étapes de l'élaboration | prévisionnel des réunions | communication |
|---|--|---|
| A/ diagnostic | 1 réunion par groupe de travail (mars 2 009) | - information précises par courriers aux exploitants agricoles, |
| B/ objectifs | 1 réunion par groupe de travail (juin 2 009) + une sortie terrain | propriétaires de moulins, ... |
| validation des phases A/ et B/ (version papier) | 1 réunion du Comité de Pilotage (septembre 2 009) | - mise en ligne du site Internet, ... |
| C/ mesures de gestion | 1 réunion par groupe (février 2 010) | - réunion information pour agriculteurs, |
| D/ cahier des charges applicables au contrats | + élaboration de la Charte | forestiers, conchyliculteurs, |
| E/ suivis des mesures et évaluation | 1 réunion par groupe (juin 2 010) + élaboration de la Charte | propriétaires de moulins, ... |
| validation des phases C/ D/ et E/, du DOCOB + charte Natura 2 000 (version papier) | 1 réunion du Comité de Pilotage (septembre 2 010) | - plaquette Natura 2 000 - plaquette charte, - classeur mairie, ... |

le périmètre Natura 2 000 de la ZSC Rivière Elorn (1/25 000^{ième}) :

- environ 2 400 hectares sur l'Elorn
- 136 hectares à Langazel
- 1 300 hectares forêt du Cranou, Menez Meur
- 9 000 hectares pour la Rade de Brest, Estuaire de l'Aulne
- 11 000 hectares pour les Monts d'Arrée

localisation et périmètre site Natura 2 000 FR530024 Rivière Elorn

Légende :

- | | |
|---|---|
|  périmètre du site Natura 2000 |  mer |
|  Bassin Versant de l'Elorn |  départements |
| |  communes (SAGE Elorn) |

sources : B.D. Carthage, B.D. IGN, DIREN Bretagne 2 006

auteur : SBE, BOURDOULOUS J.

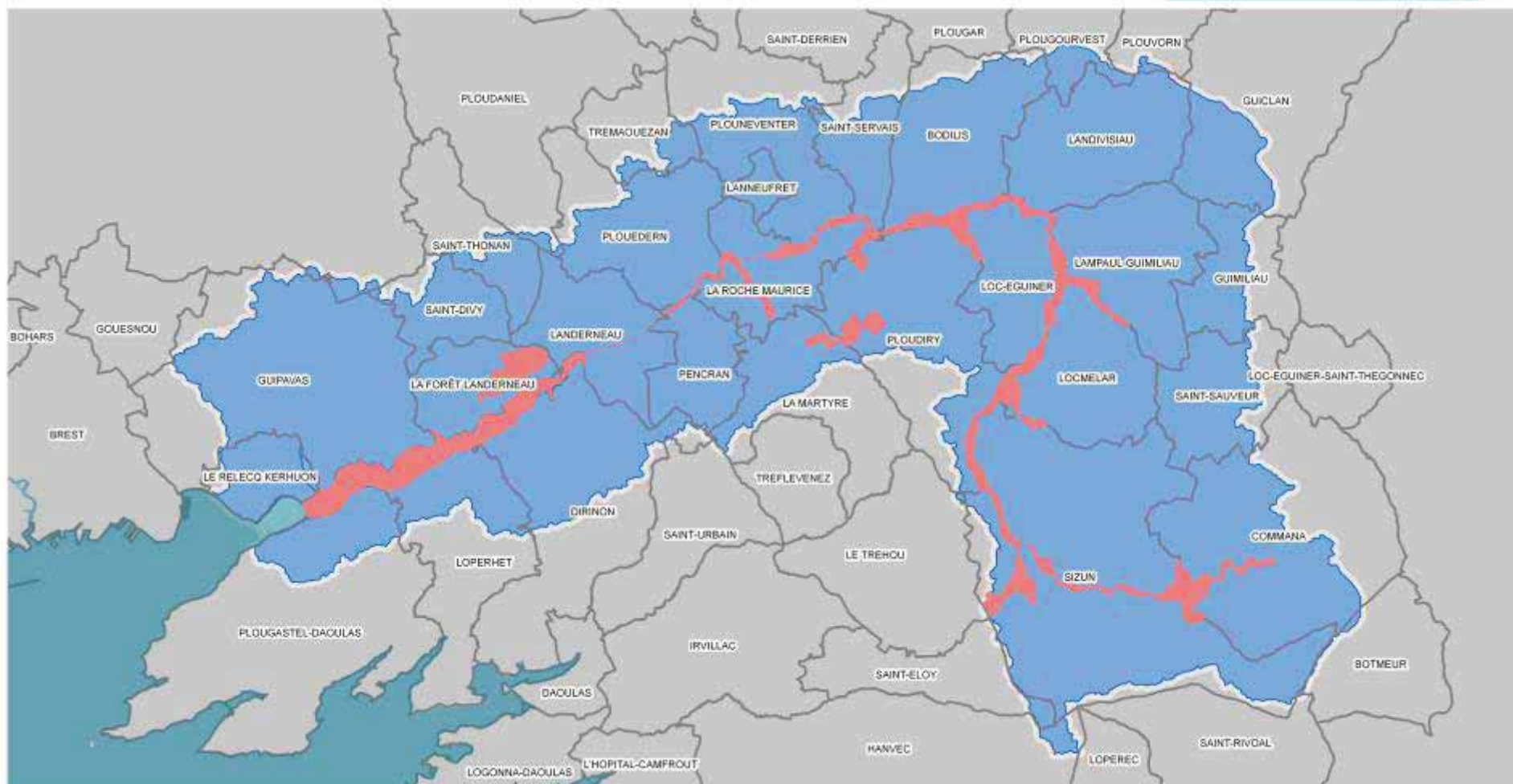

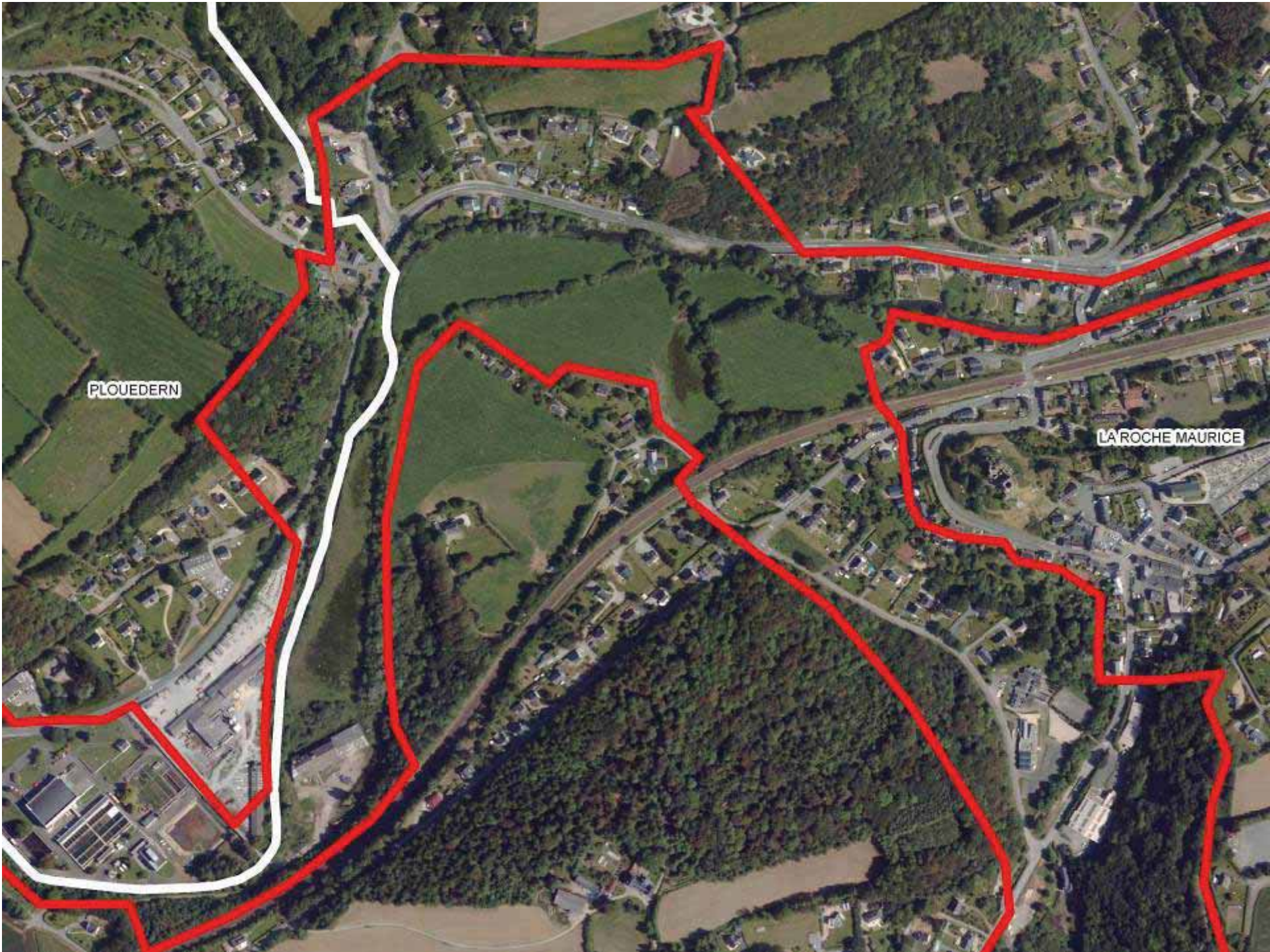

PLOUEDERN

LA ROCHE MAURICE

le périmètre Natura 2 000 de la ZSC Rivière Elorn (1/25 000^{ième}) :

❖ 22 Commune concernées (cartes disponibles en mairie ou au Syndicat de Bassin de l'Elorn) :

- Commana, Dirinon, La Forest-Landerneau, Guipavas, Landerneau, loc-Eguiner, Loperhet, La Martyre, Pencran, Ploudiry, Plougastel-daoulas, Plouédern, Le relecq-Kerhuon, La Roche Maurice, Bodilis, Lampaul Guimiliau, Landivisiau, Locmélard, Plounéventer, Saint-Servais, Sizun

❖ 3 communautés de Communes :

- Brest Métropole Océane,
- Communauté de Communes du Pays de Landerneau,
- Communauté de Communes du Pays de Landivisiau

intercommunalité, pays et pays touristiques site Natura 2 000 FR5300024 Rivière Elorn

mer périmètre du site Natura 2000 communes (SAGE Elorn)

sources : B.D. Carthage, B.D. IGN, DIREN Bretagne 2 006, IGN Géofla communes

auteur : SBE, BOURDOULOUS J.

Légende :

Brest Métropole Océane
 Communauté de Communes du Pays de Landerneau Daoulas
 Communauté de Communes du Pays de Landivisiau

Pays de Brest
 Pays de Morlaix

Brest Métropole Océane
 Pays touristique des rives d'Armorique
 Pays touristique du Léon

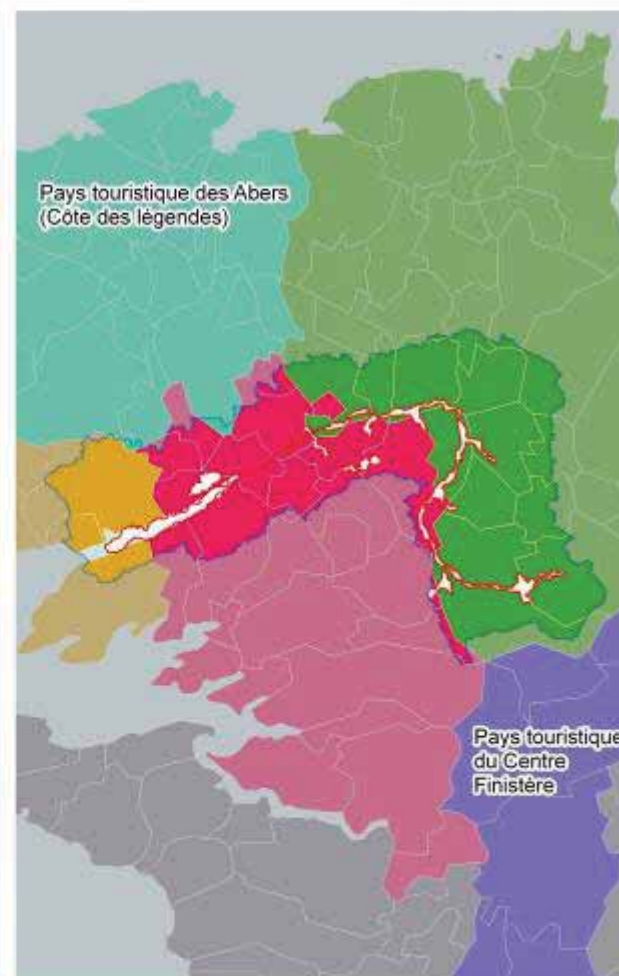
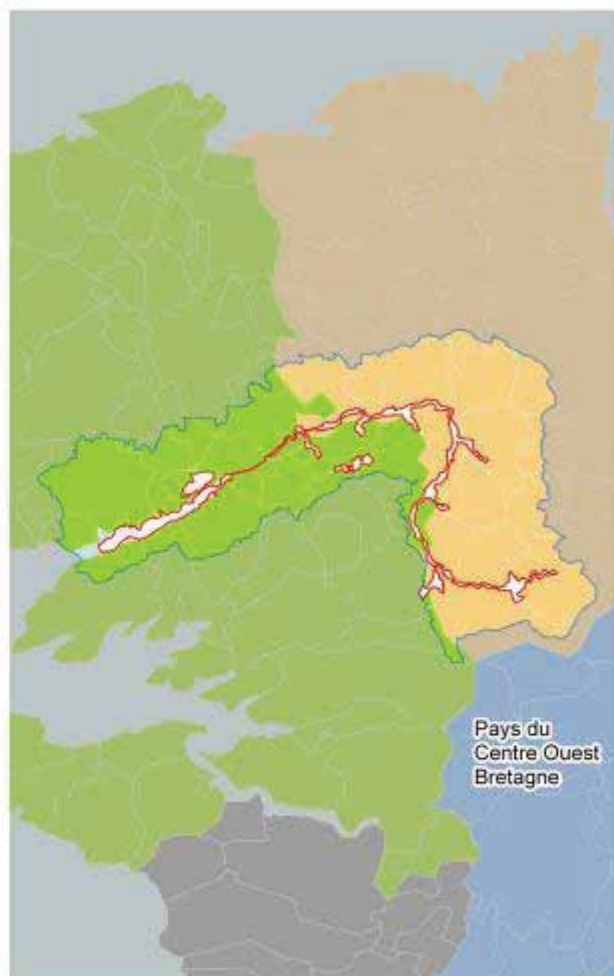
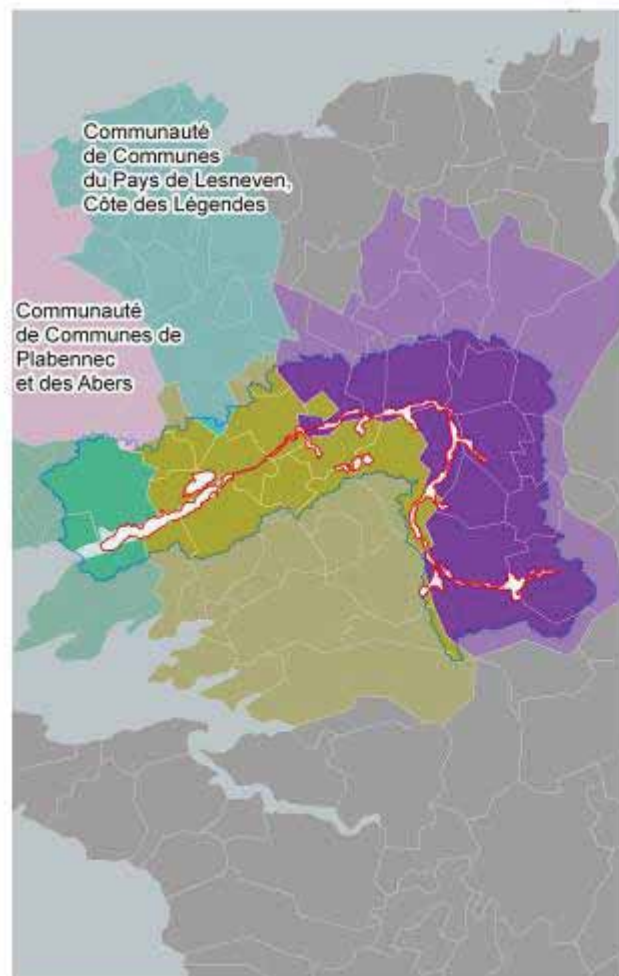

diagnostic → enjeux

2. *activités humaines*

îlots Politique Agricole Commune, site Natura 2 000 et habitats d'intérêt Communautaire site Natura 2 000 FR5300024 Rivière Elorn

Légende :

| | | | |
|---|---|--|--|
|  périmètre du site Natura 2000 |  îlot pac dans le site |  Landes sèches |  Tourbières hautes |
|  Bassin Versant de l'Elorn |  Prés salés |  Prairies à Molinia |  Roches siliceuses |
|  communes (SAGE Elorn) |  Rivières |  Mégaphorbiaies |  Hêtraies acidophiles |
|  Mer |  *Landes humides |  *Forêts alluviales | |

sources : B.D. carto IGN, BRGM

auteur : SBE, BOURDOULOUS J.

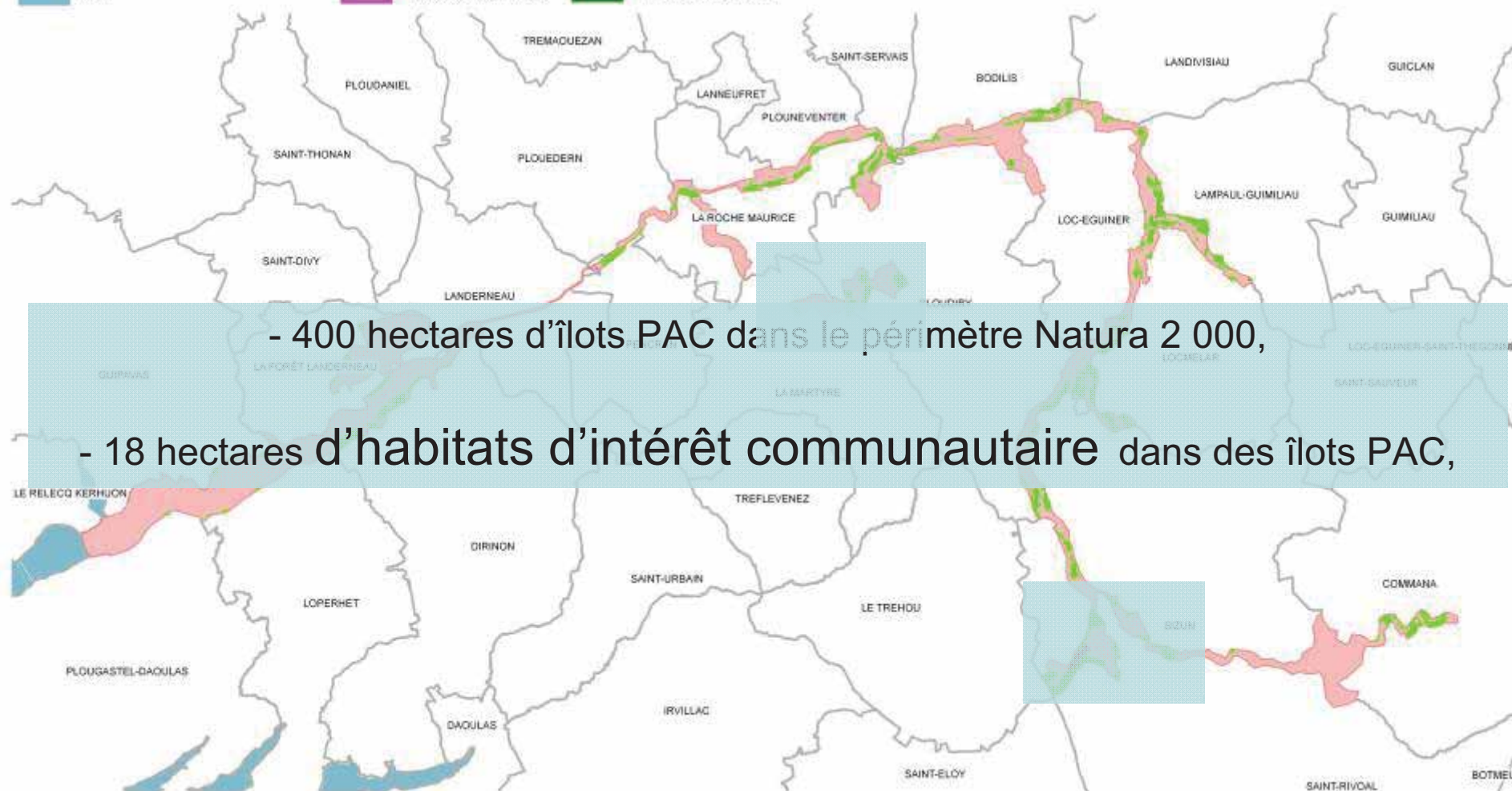

- 400 hectares d'îlots PAC dans le périmètre Natura 2 000,

- 18 hectares d'habitats d'intérêt communautaire dans des îlots PAC,

urbanisme site Natura 2 000 FR5300024 Rivière Elorn

Légende :

-  périmètre du site Natura 2000
-  Bassin Versant de l'Elorn
-  communes (SAGE Elorn)
-  Mer
-  zone U ou AU * habitats intérêt Communautaire
-  zones U ou à U * site Natura 2 000 Rivière Elorn

sources : B.D. carto IGN, BRGM

auteur : SBE, BOURDOULOUS J.

0 2.5 5
Kilomètres

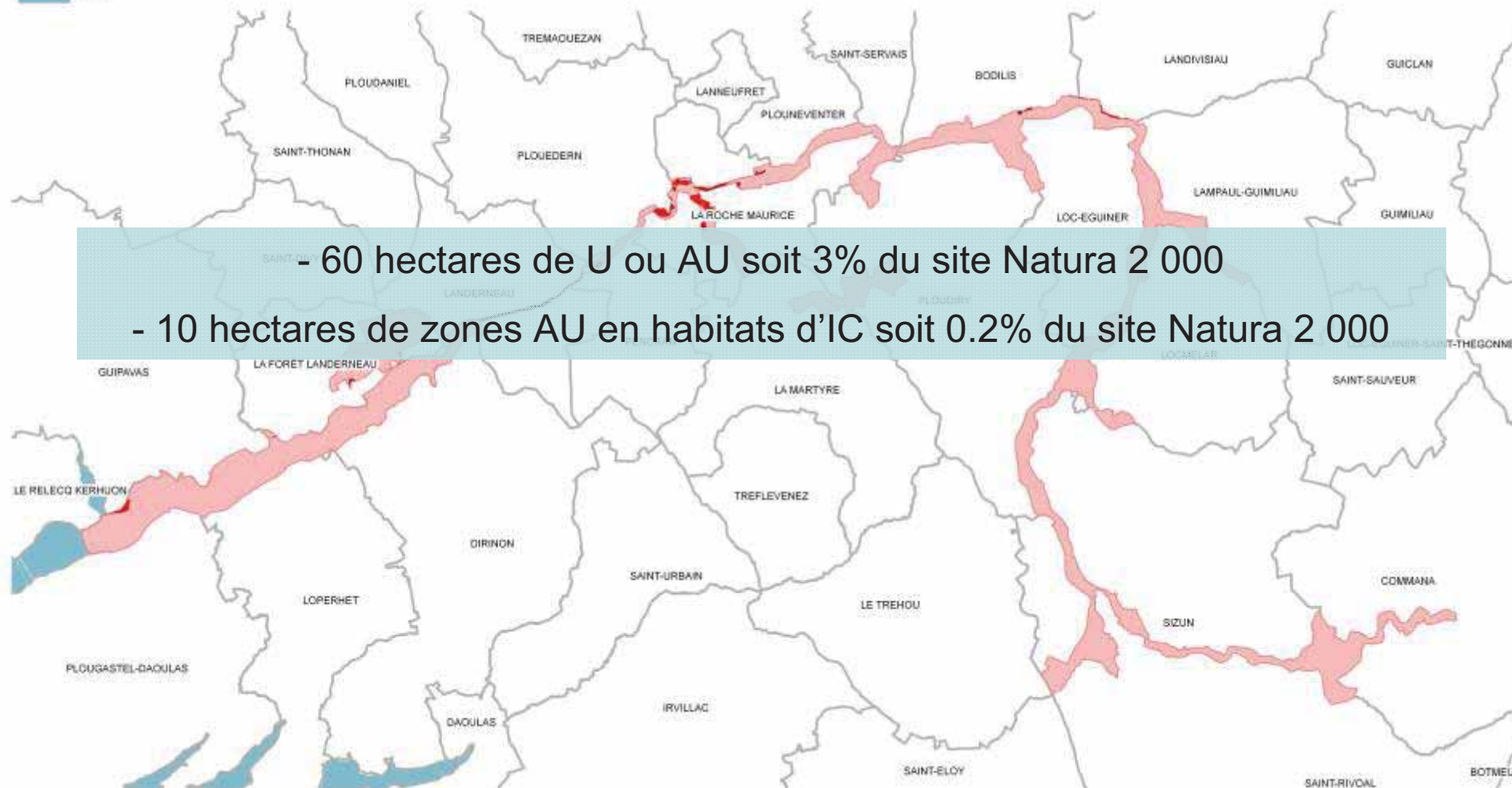

gestion forestière site Natura 2 000 FR5300024 Rivière Elorn

Légende :

-  périmètre du site Natura 2000
-  forêts publiques soumises au régime forestier
-  communes (SAGE Elorn)
-  forêts dotées d'un Plan Simple de Gestion
-  mer

sources : B.D. Carthage, B.D. IGN, DIREN Bretagne 2 006

auteur : SBE, BOURDOULOUS J.

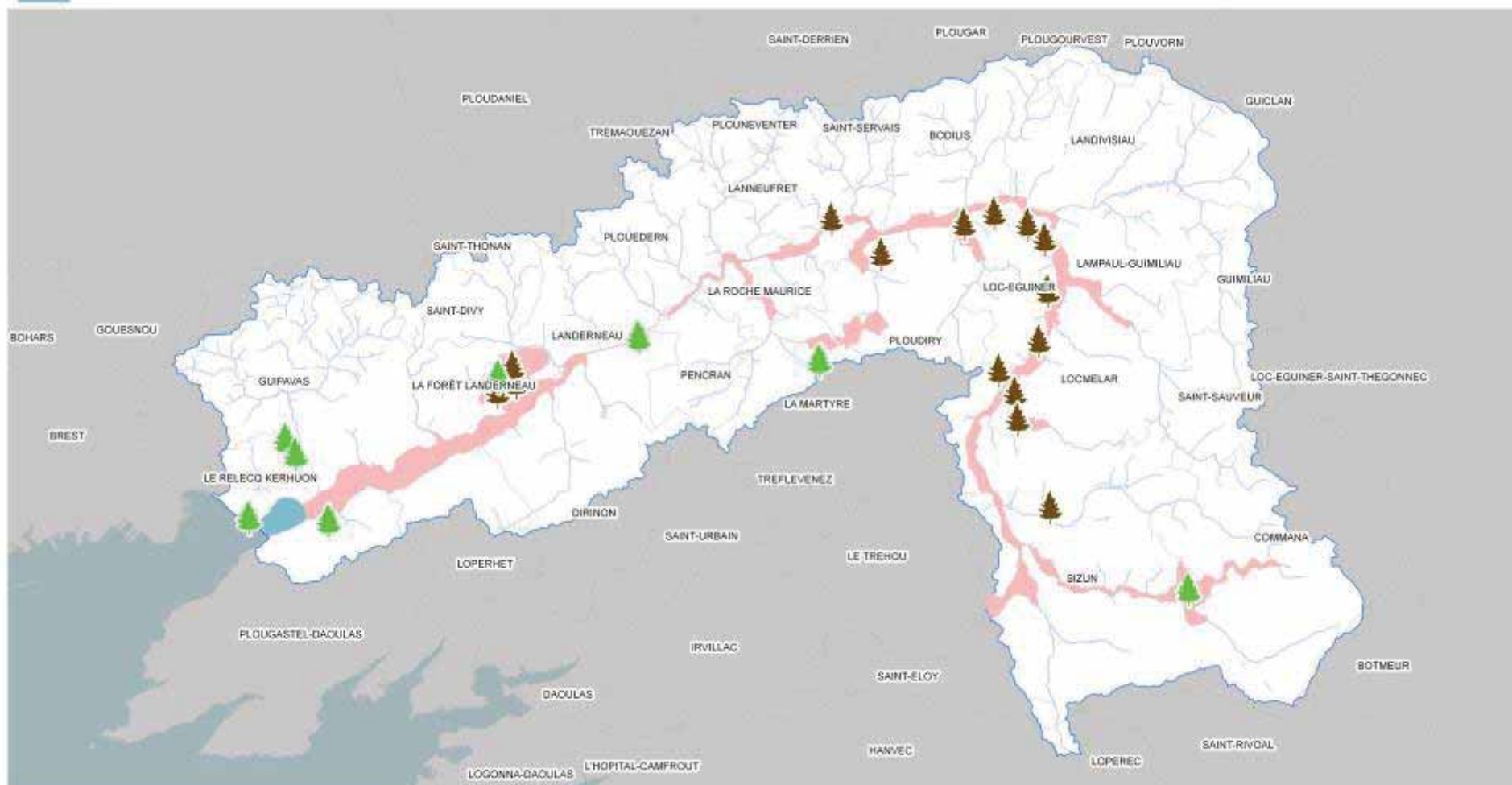

gestion, suivis (CBNB, CPIE de l'Elorn, Association de Langazel) site Natura 2 000 FR5300024 Rivière Elorn

Légende :

- | | | | |
|---|---|---|---|
|  périmètre du site Natura 2000 |  Cistus hirsutus |  Rochers à Trichomanes speciosum |  tourbière |
|  communes (SAGE Elorn) |  Etang, tourbière |  Roselière | |
|  Mer |  Forêt |  forêt | |
| |  Lande, tourbière, forêt |  landes, tourbières | |

sources : B.D. Carthage, B.D. IGN, DIREN Bretagne 2 006

auteur : SBE, BOURDOULOUS J.

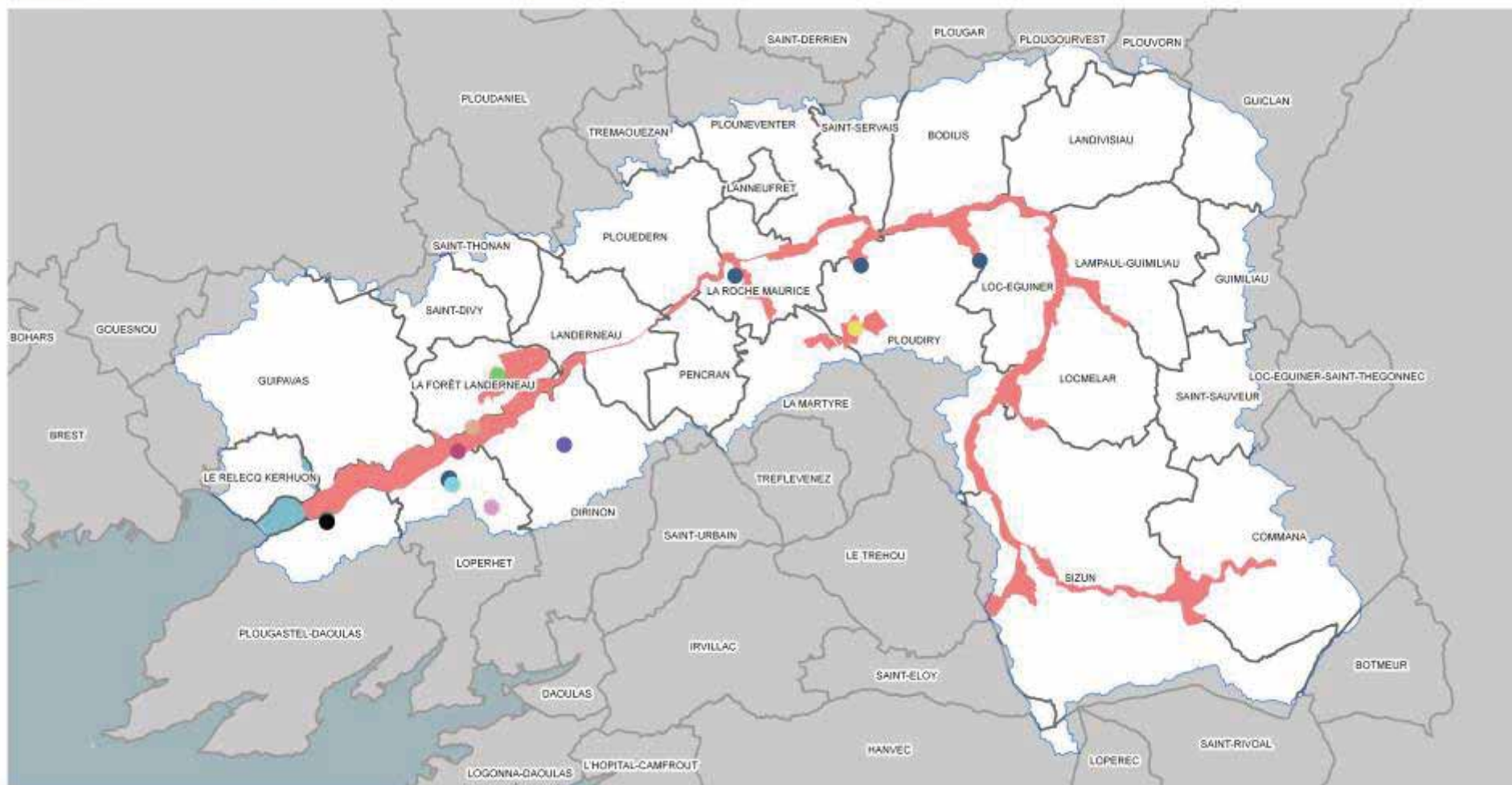

entretien et restauration des rivières : 1 999 - 2 003 site Natura 2 000 FR5300024 Rivière Elorn

Légende :

- périmètre du site Natura 2000
- communes (SAGE Elorn)
- Mer
- entretien
- restauration





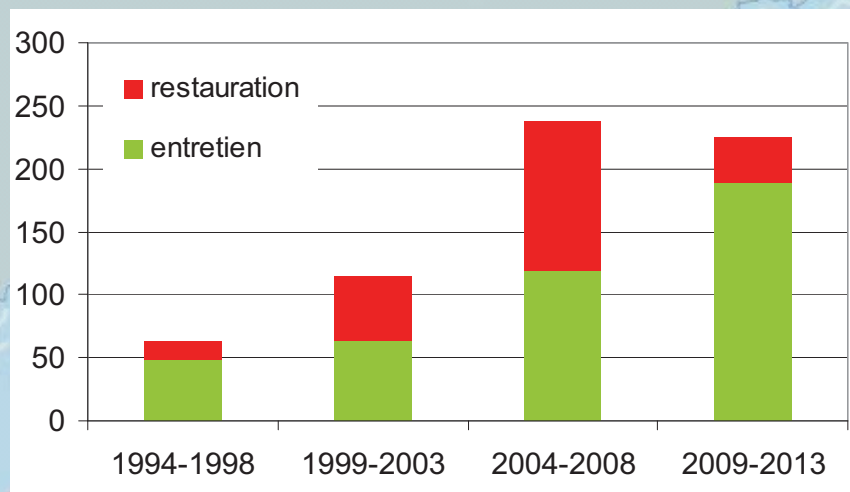
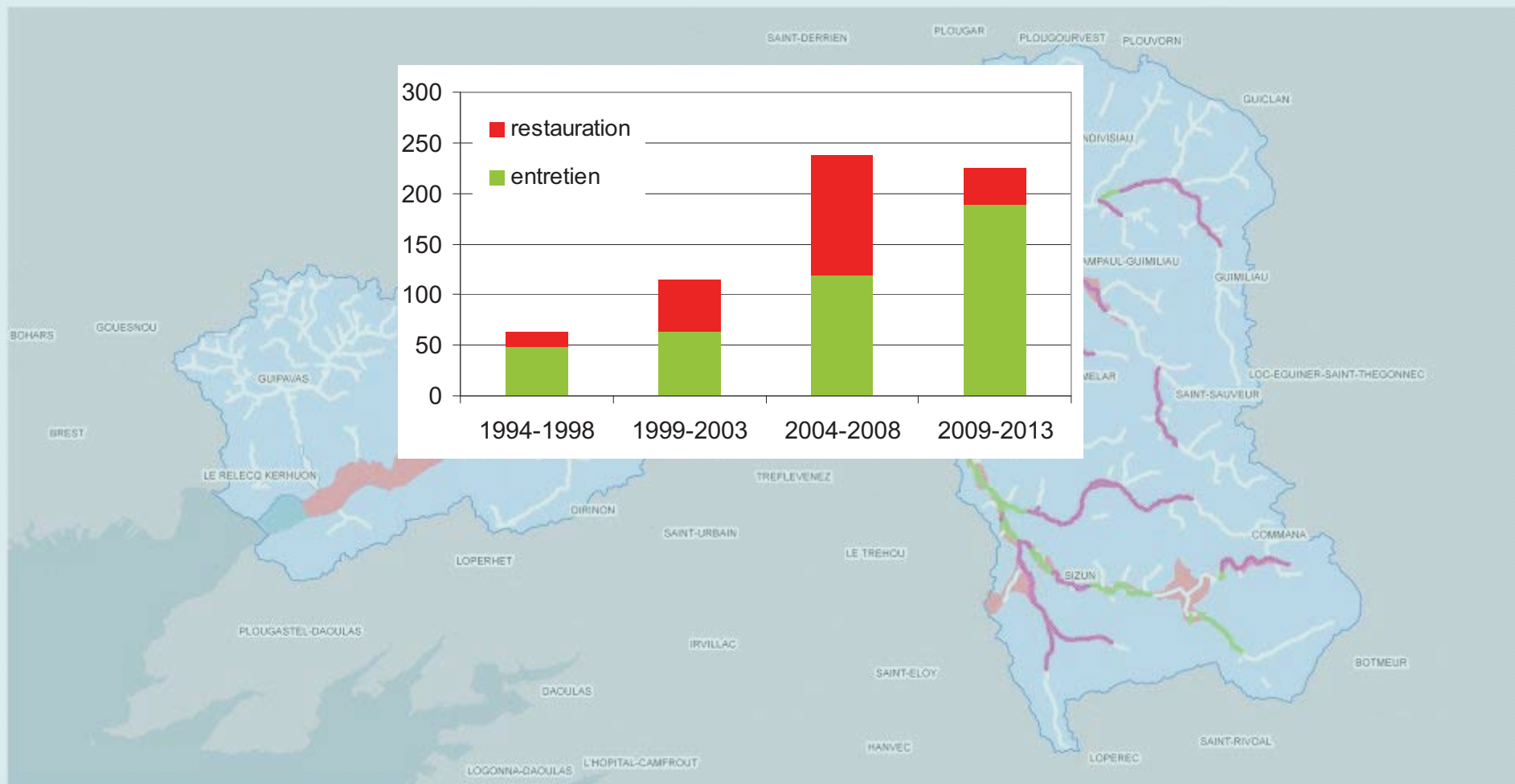
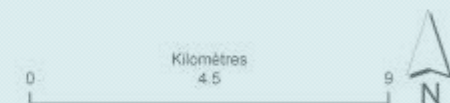



sources : B.D. Carthage, B.D. IGN, DIREN Bretagne 2 006

auteur : SBE, BOURDOULOUS J.



propriété foncière site Natura 2 000 FR5300024 Rivière Elorn

Légende :

- | | | | | | |
|---|-------------------------------|---|--|---|--|
|  | périmètre du site Natura 2000 |  | propriétés du Parc Naturel Régional d'Armorique |  | propriétés forestières privées (soumises à Plan Simple de Gestion) |
|  | Bassin Versant de l'Elorn |  | propriétés Syndicat de Bassin de l'Elorn | | |
|  | communes (SAGE Elorn) |  | propriétés Conseil Général du Finistère (Espaces Naturels Sensibles) | | |
|  | mer | | | | |

sources : B.D. Carthage, B.D. IGN, DIREN Bretagne 2 006

auteur : SBE, BOURDOULOUS J.

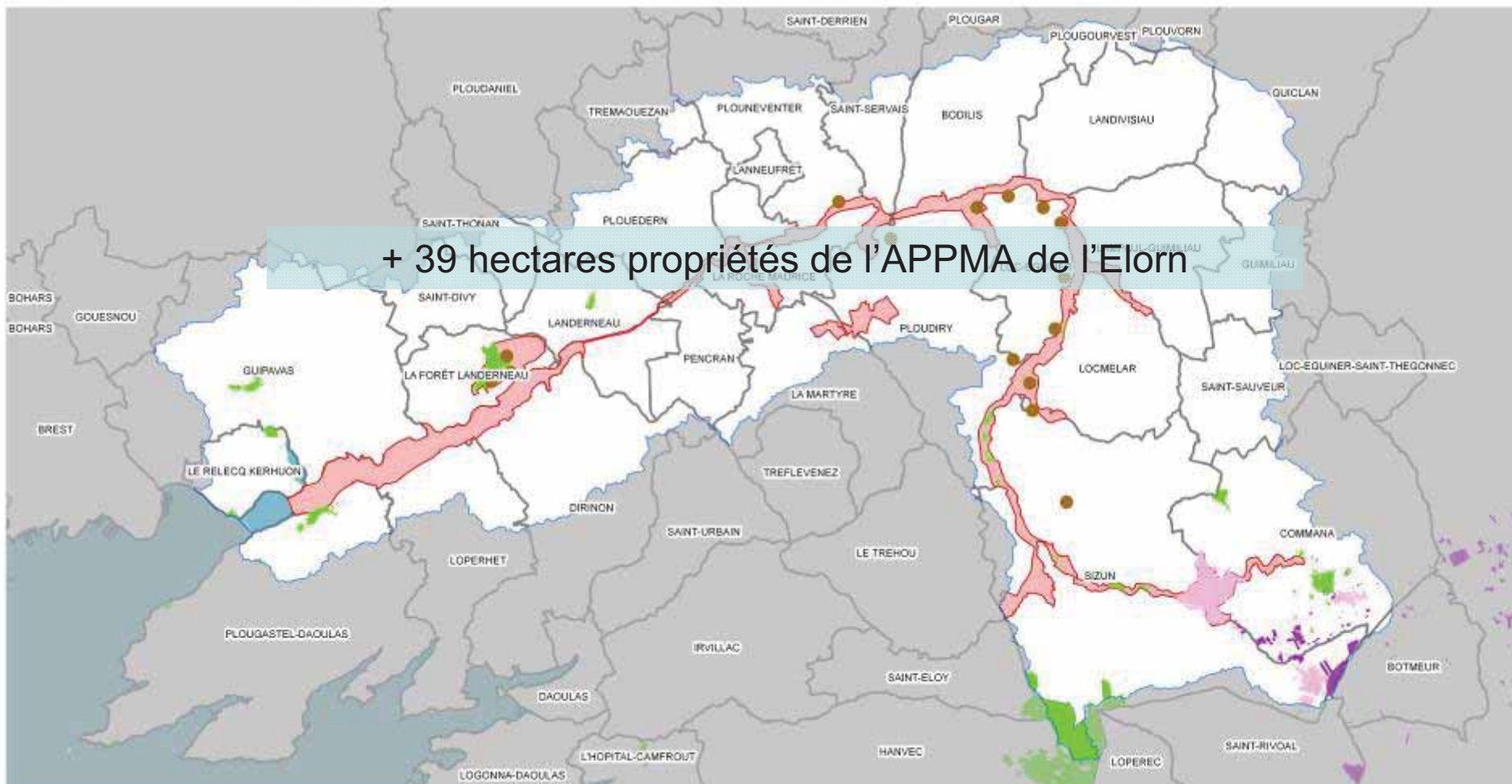

diagnostic → enjeux

2. *activités humaines*

❖ pisciculture

- Le Quinquis
- Ty Guen
- Pont Ar Zall
- Moulin de Menaouen
- Moulin de Launay
- Barrage du Drennec

pollution ponctuelle du fait de l'autoépuration

❖ conchyliculture

- Étude IUEM en 2 009

diagnostic → enjeux

2. activités humaines

❖ le soutien du débit d'étiage (arrêté préfectoral) : le lac du Drennec

- vocation eau potable

❖ prélèvement d'eau de surface

- Pont ar Bled (périmètre de captage en cours)
- Goas Moal (périmètre de captage en cours)

❖ assainissement

- les zonages sont presque tous achevés
- stations d'épuration
- des rejets industriels

❖ qualité de l'eau

- de qualité décroissante de l'amont vers l'aval
- des sous-bassins versants hétérogènes
- une qualité en sensible amélioration

diagnostic → enjeux

3. *données abiotiques*

❖ climat : océanique avec deux saisons de régime des pluies (hiver et printemps)

diagnostic → enjeux

3. données abiotiques

✦ climat : océanique avec deux saisons de régime des pluies (hiver et printemps)

❖ géologie : deux grands ensembles (rive gauche : granites, rive droite : schistes, grès)

géologie au 250 000ème site Natura 2 000 FR5300024 Rivière Elorn

Légende :

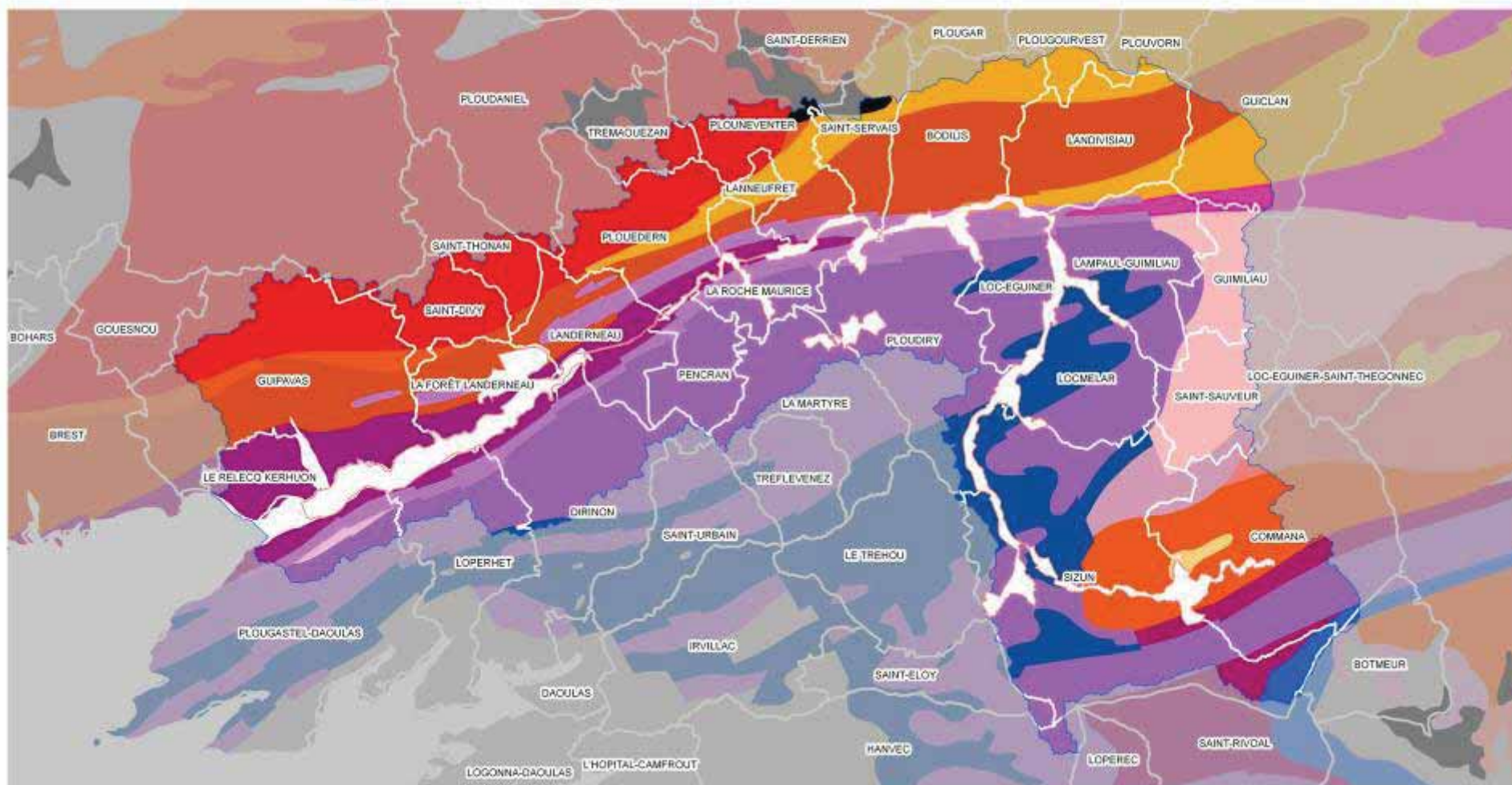

altimétrie au 2 500ième site Natura 2 000 FR5300024 Rivière Elorn

Légende :



sources : B.D. carto IGN, BRGM
auteur : SBE, BOURDOULOUS J.



diagnostic → enjeux

3. données abiotiques

❖ climat : océanique avec deux saisons de régime des pluies (hiver et printemps)

❖ géologie : deux grands ensembles (rive gauche : granites, rive droite : schistes, grès)

❖ hydrogéologie, hydrographie :

- cours d'eau alimentés par les eaux de ruissellement et de profondeur selon les périodes
- débit moyen du cours principal de 6m/s soutenu par le barrage du Drennec en période d'étiage
- bassin versant topographique de 380 kilomètres carré
- profil topographique de l'Elorn du cours principal de l'Elorn divisé en quatre parties (supérieur, moyen, inférieur et l'estuaire)
- 116 kilomètres de cours d'eau dans le site Natura 2 000 soit 26% du linéaire du bassin versant

hydrographie et sous-bassins versants site Natura 2 000 FR5300024 Rivière Elorn

Légende :

- perimètre du site Natura 2000
- Bassins Versants de l'Elorn
- communes (SAGE Elorn)
- rivière sage elorn entier
- Mer

sources : B.D. carto IGN, BRGM

auteur : SBE, BOURDOULOUS J.

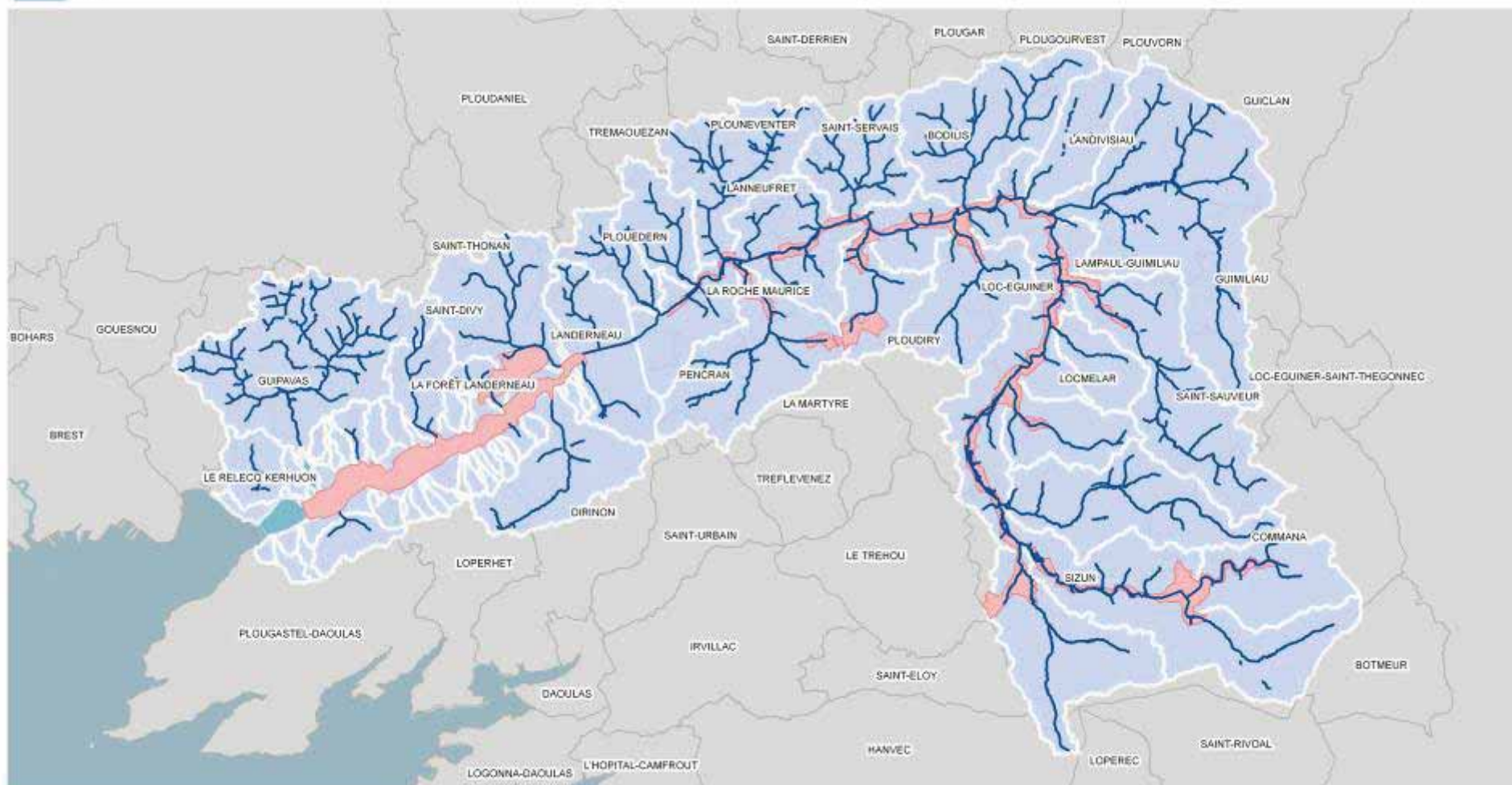

diagnostic → enjeux

3. données abiotiques

- ❖ climat : océanique avec deux saisons de régime des pluies (hiver et printemps)
- ❖ géologie : deux grands ensembles (rive gauche : granites, rive droite : schistes, grès)
- ❖ hydrogéologie, hydrographie :
 - cours d'eau alimentés par les eaux de ruissellement et de profondeur selon les périodes
 - débit moyen du cours principal de 6m/s soutenu par le barrage du Drennec en période d'étiage
 - bassin versant topographique de 380 kilomètres carré
 - profil topographique de l'Elorn du cours principal de l'Elorn divisé en quatre parties (supérieur, moyen, inférieur et l'estuaire)
 - 116 kilomètres de cours d'eau dans le site Natura 2 000 soit 26% du linéaire du bassin versant
- ❖ zones humides : 650 hectares de zones humides potentielles soit 0.01% des zones humides bretonnes

zones humides potentielles site Natura 2 000 FR5300024 Rivière Elorn

Légende :

-  périmètre du site Natura 2000
-  zones humides potentielles
-  Bassin Versant de l'Elorn
-  communes (SAGE Elorn)
-  Mer

sources : B.D. carto IGN, BRGM

auteur : SBE, BOURDOULOUS J.

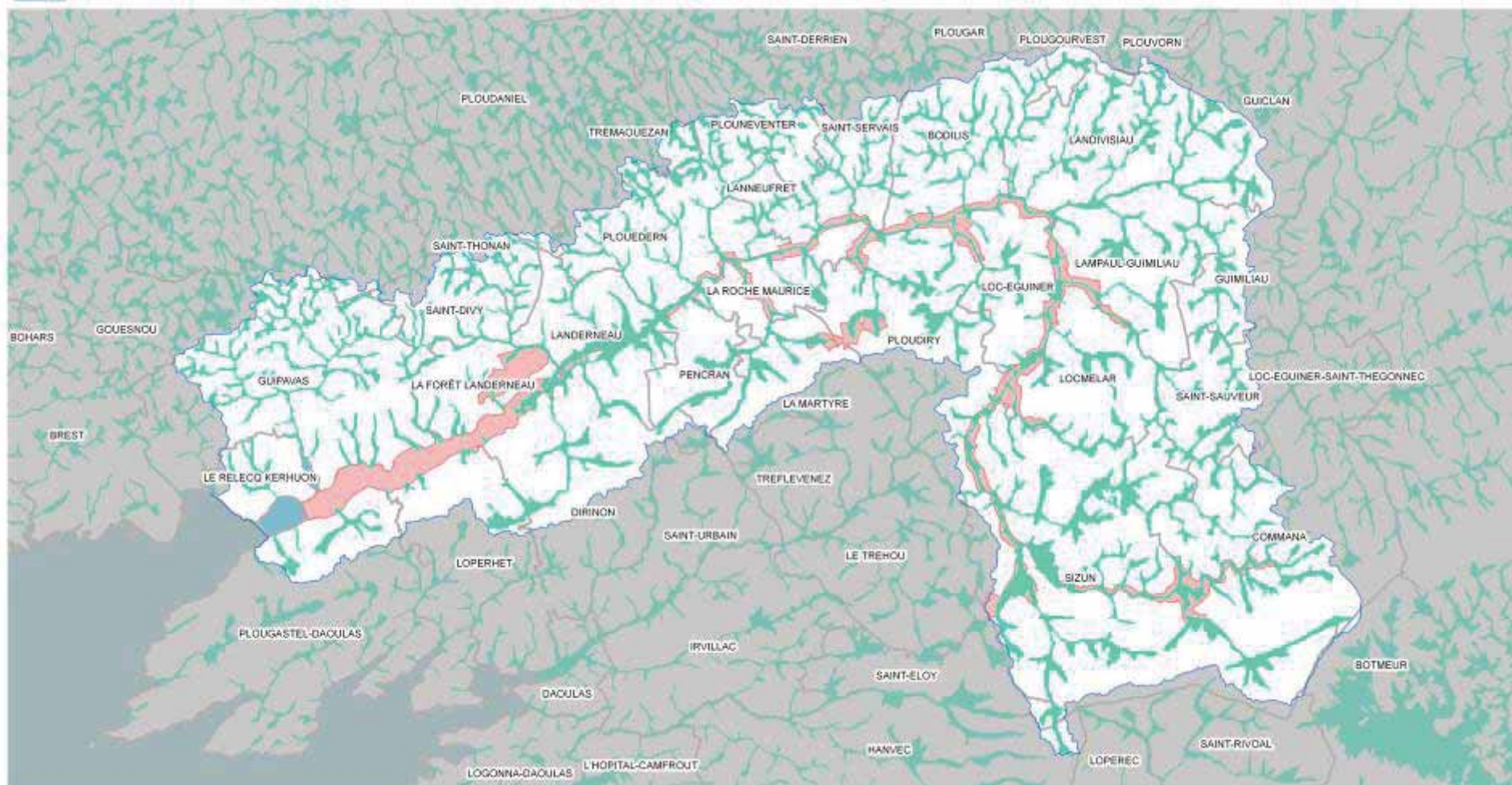





diagnostic → enjeux

5. *occupation du sol*

occupation du sol (en 2 000) site Natura 2 000 FR5300024 Rivière Elorn

Légende :

-  périmètre du site Natura 2000
-  Bassin Versant de l'Elorn
-  communes (SAGE Elorn)
-  Mer

-  1.1.1. Tissu urbain continu
-  1.1.2. Tissu urbain discontinu
-  1.2.1. Zones industrielles et commerciales
-  1.2.4. Aéroports
-  1.3.1. Extraction de matériaux
-  1.4.2. Equipements sportifs et de loisirs

-  2.1.1. Terres arables
-  2.3.1. Prairies
-  2.4.2. Systèmes culturaux et parcellaires complexes
-  2.4.3. Surfaces essentiellement agricoles, interrompues par des espaces naturels importants
-  3.1.1. Forêts de feuillus
-  3.1.2. Forêts de conifères

-  3.1.3. Forêts mélangées
-  3.2.2. Landes et broussailles
-  3.2.4. Forêt et végétation arbustive en mutation
-  4.2.1. Marais maritimes
-  4.2.3. Zones intertidales
-  5.1.2. surfaces en eau
-  5.2.2. Estuaires

sources : B.D. carto IGN, BRGM

auteur : SBE, BOURDOULOUS J.

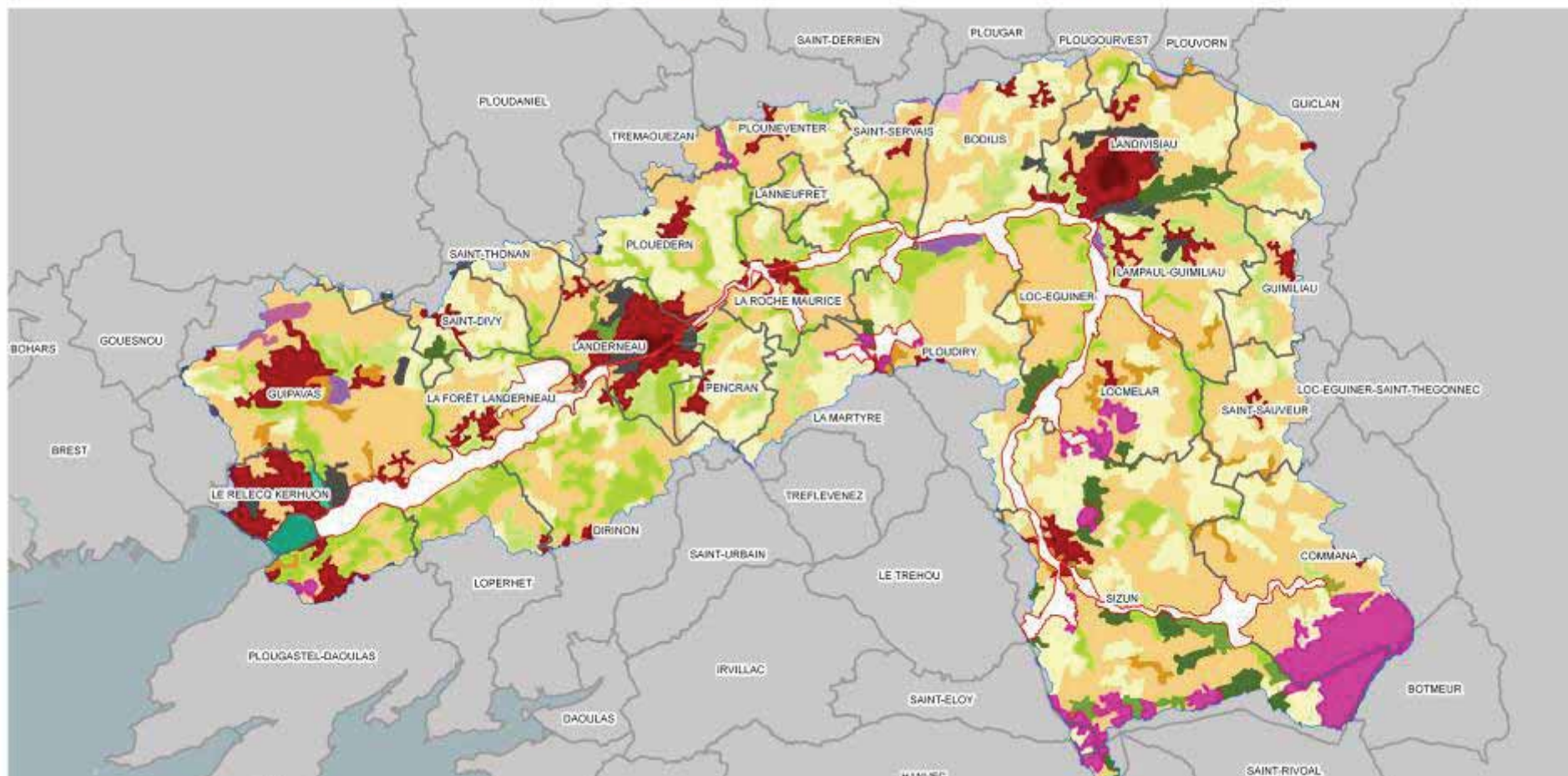

diagnostic → enjeux

5. occupation du sol dans le périmètre Natura 2 000

| | |
|---|---------|
| systèmes culturaux et parcellaires complexes | 840 ha. |
| terres arables | 380 ha. |
| forêts de feuillus* | 220 ha. |
| tissu urbain discontinu | 170 ha. |
| prairies* | 130 ha. |
| estuaires* | 120 ha. |
| landes et broussailles* | 30 ha. |
| forêts de conifères | 30 ha. |
| zones industrielles et commerciales | 15 ha. |
| surfaces essentiellement agricoles, interrompues par des espaces naturels importants* | 10 ha. |
| surfaces en eau* | 12 ha. |
| extraction de matériaux | 11 ha. |
| forêts mélangées* | 8 ha. |
| marais maritimes* | 8 ha. |
| forêt et végétation arbustive en mutation* | 7 ha. |
| tissu urbain continu | 7 ha. |

*grands milieux concernés par des habitats d'intérêts communautaire

diagnostic → enjeux

6. espèces d'intérêt patrimonial

espèces végétales protégées au niveau national

Dryopteris aemula (*Dryoptéris atlantique*)

Hymenophyllum tunbridgense (*Hyménophylle de tunbridge*)

Asphodelus arrondeaui (*Asphodèle d'arrondeau*)

Drosera intermedia (*Rosolis intermédiaire*)

Drosera rotundifolia (*Rosolis à feuilles rondes*)

Littorella uniflora (*Littorelle à une fleur*)

espèces végétales appartenant à la liste des 37 espèces végétales à forte valeur patrimoniale pour la Bretagne

Cistus hirsutus (*Ciste hérissé*)

espèces végétales en liste rouge Armoricaine

Myrica gale (*Piment Royal*)

Ophrys apifera (*Ophrys abeille*)



diagnostic → enjeux

6. espèces d'intérêt patrimonial

espèces animales ou végétales de l'annexe IV de la Directive Habitats

Spiranthes Aestivalis (Spiranthe d'été)

MICROCHIROPTERA : toutes les espèces ???

Lacerta vivipara (Lézard vivipare)

Natrix natrix (Couleuvre à collier)

Alytes obstreticans (Crapaud accoucheur)

Triturus marmoratus (Triton marbré)

Rana dalmatina (Grenouille agile)

Hyla arborea (Rainette verte)

Bufo calamita (Crapaud calamite)

espèces animales ou végétales de l'annexe V de la Directive Habitats

Cladonia spp. (Cladonies)

Sphagnum spp. (Sphaignes)

Lycopodium spp. (Lycopodes)

Rana temporaria (Grenouille rousse)

Rana esculenta (Grenouille verte)

Mustela putorius (Putois)

Martes martes (Martre)

diagnostic → enjeux

6. espèces d'intérêt patrimonial

espèces de l'annexe I de la Directive Oiseaux

Pernis apivorus (Bondrée apivore)

Circus pygargus (Busard cendré)

Circus cyaneus (Busard Saint-Martin)

espèces de l'annexe II1 et II2 de la Directive Oiseaux

Anas penelope (Canard siffleur)

Numenius arquata (Courlis cendré)

Fulica atra (Foulque macroule)

Aythya ferina (Fuligule milouin)

Aythya marila (Fuligule milouinan)

Aythya fuligula (Fuligule morillon)

Haematopus ostralegus (Huîtrier pie)

Anas crecca (Sarcelle d'hiver)

Vanellus vanellus (Vanneau huppé)

Anas platyrhynchos (Canard colvert)

Scolopax rusticola (Bécasse des bois)

Gallinago gallinago (Bécassine des marais)



diagnostic → enjeux

7. habitats d'intérêt communautaire

23 habitats d'intérêt communautaire (1 000 hectares / 2 300)
dont 4 prioritaires (45 hectares / 1 000)

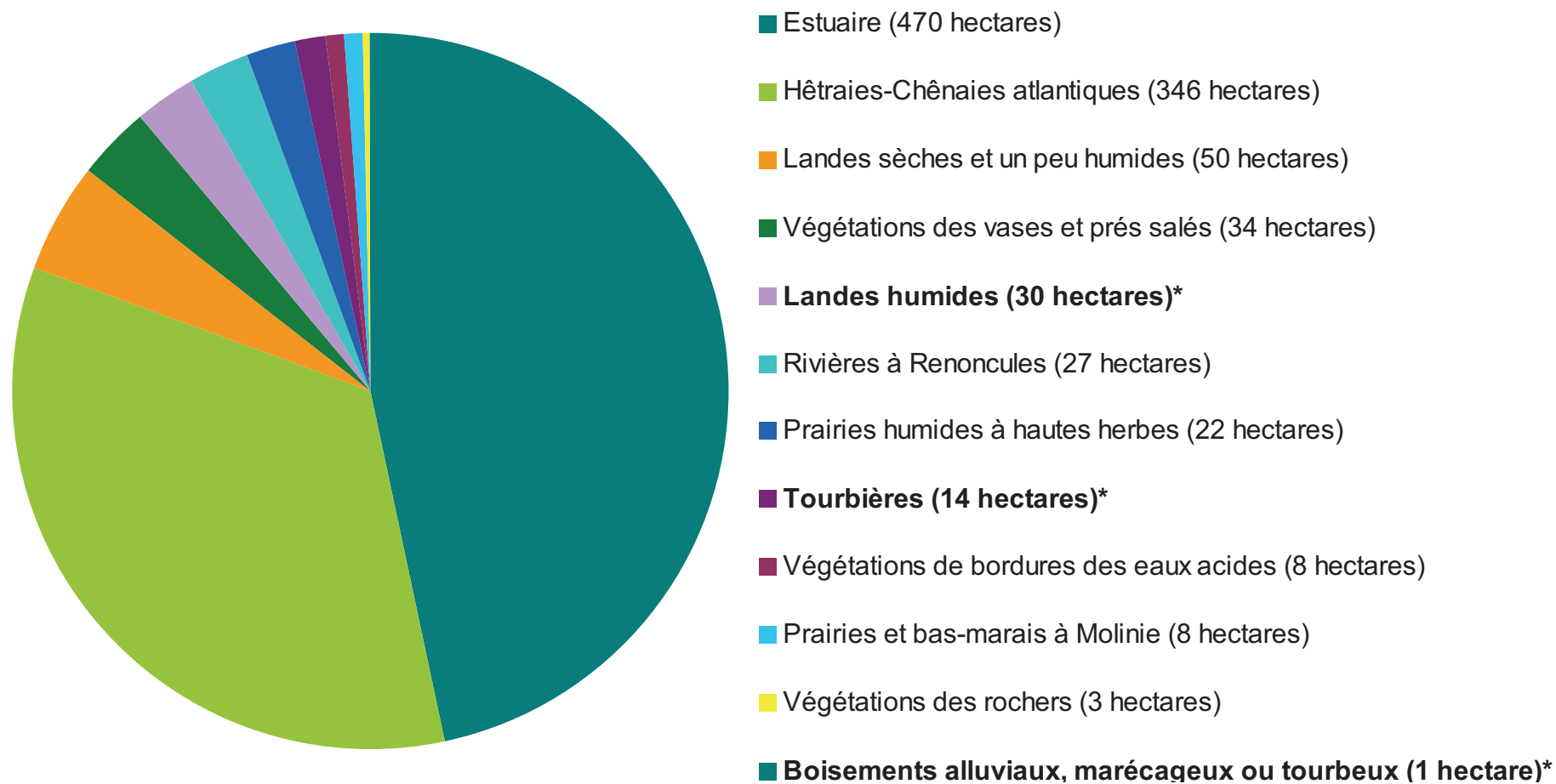

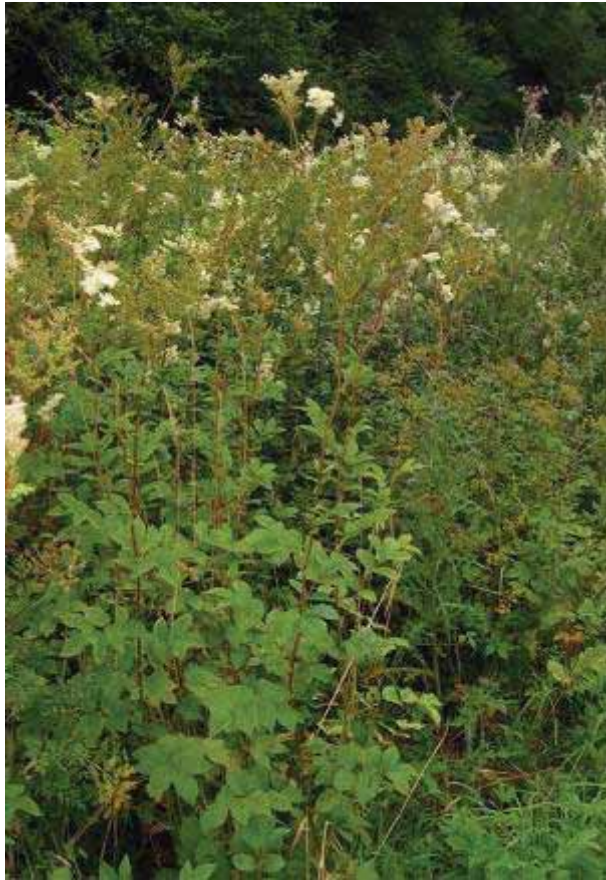

habitats d'intérêt communautaire (annexe I de la Directive Habitats) site Natura 2 000 FR5300024 Rivière Elorn

Légende :

- | | | | |
|---|---|---|--|
|  périmètre du site Natura 2000 |  Estuaire |  Prairies humides à hautes herbes |  Boisements alluviaux, marécageux ou tourbeux (Aulne, Frêne, Bouleau) |
|  communes (SAGE Elorn) |  Végétations des vases et prés salés |  Prairies et bas-marais à Molinie |  Hêtraies-Chênaies atlantiques acidophiles et neutroclines |
|  mer |  Rivières à Renoncules |  Landes humides |  Landes sèches et un peu humides |
| |  Végétations de bordures des eaux acides |  Tourbières |  Végétations des rochers |

sources : B.D. Carthage, B.D. IGN, DIREN Bretagne 2 006
auteur : SBE, BOURDOULOUS J.



diagnostic → enjeux

7. habitats d'intérêt communautaire

croisement de : embroussaillage, remblais, décharges, ...
manque les habitats intertidaux (plusieurs centaines d'hectares)
+ les habitats forestiers potentiels (environ 200 hectares)

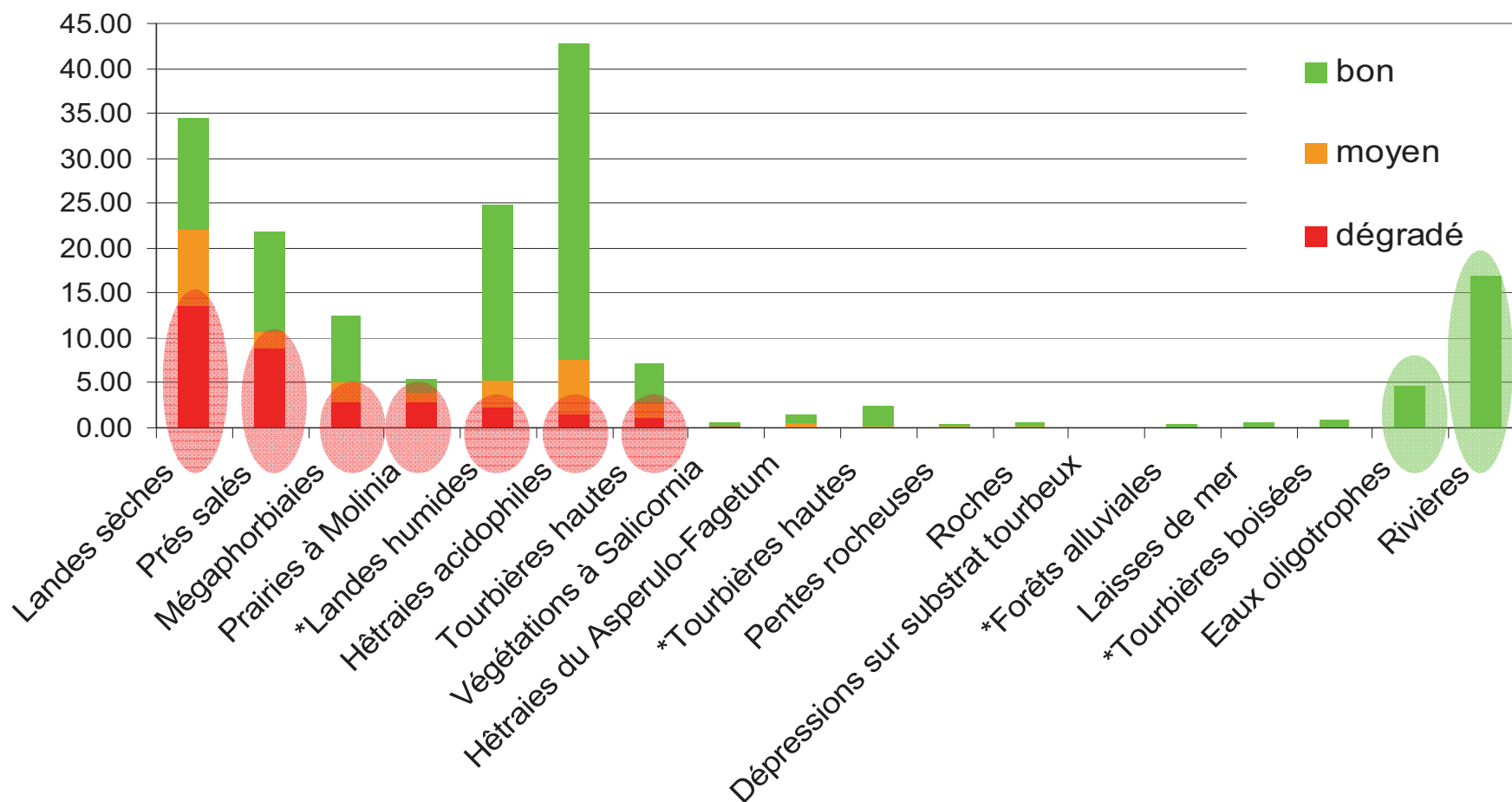

état de conservation des habitats d'intérêt communautaire (annexe I de la Directive Habitats) site Natura 2 000 FR5300024 Rivière Elorn

Légende :



sources : B.D. Carthage, B.D. IGN, DIREN Bretagne 2 006

auteur : SBE, BOURDOULOUS J.



IBGN, IBMR, IBD site Natura 2 000 FR5300024 Rivière Elorn

Légende :

- périmètre du site Natura 2000
- communes (SAGE Elorn)
- mer
- IBGN (SBE)
- IBMR (SBE)
- sites de références DCE + RCS de la DCE (IBD + IBGN + IBMR) (DIREN Bretagne)

sources : B.D. Carthage, B.D. IGN, DIREN Bretagne 2 006

auteur : SBE, BOURDOULOUS J.

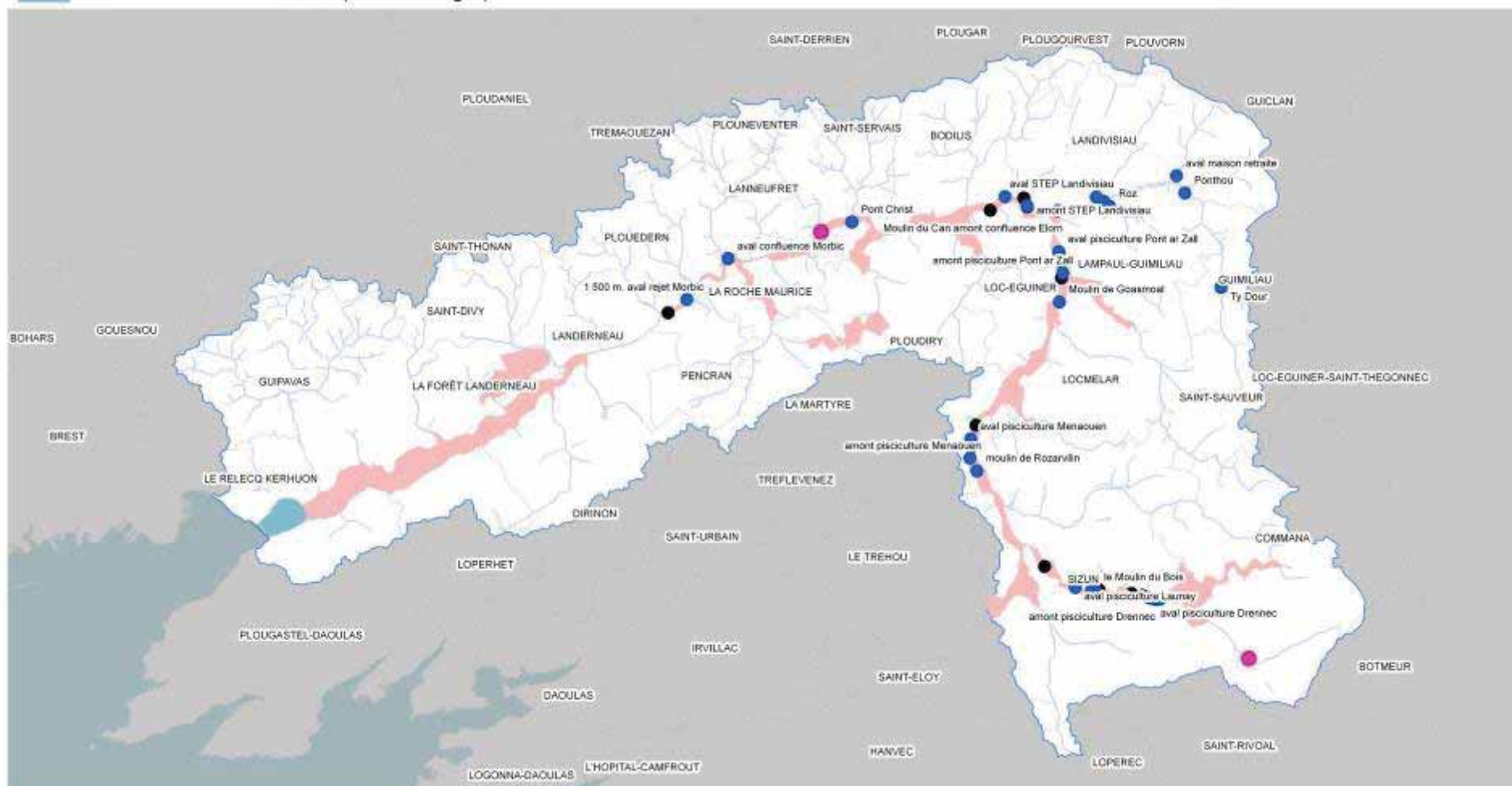

diagnostic → enjeux

8. espèces d'intérêt communautaire (végétales)

3 dont 0 prioritaire et pas de potentielle

| flore | état |
|--|------|
| <i>Luronium natans</i> (Flûteau nageant) | |
| <i>Sphagnum pylaisii</i> (Sphaigne de la Pylaie) | |
| <i>Trichomanes speciosum</i> (Trichomanes délicat) | |



espèces végétales d'intérêt communautaire (annexe II de la Directive Habitats) site Natura 2 000 FR5300024 Rivière Elorn

Légende :

- mer
- périmètre du site Natura 2000
- communes (SAGE Elorn)

- Trichomanes speciosum
- Luronium natans à rechercher ou disparue
- Sphagnum pylaisii
- Sphagnum pylaisii à rechercher ou disparue

sources : B.D. Carthage, B.D. IGN, DIREN Bretagne 2 006

auteur : SBE, BOURDOULOUS J.

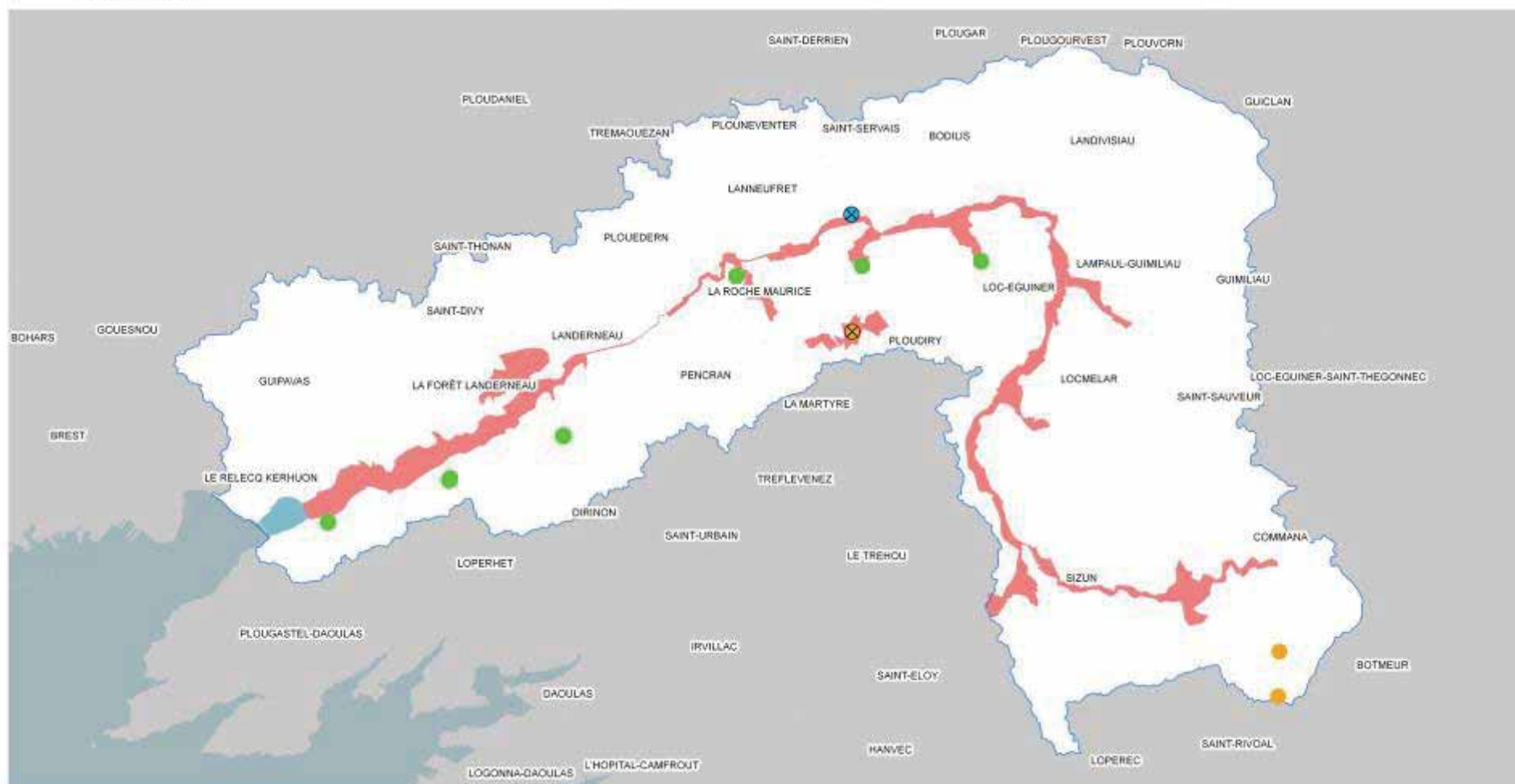

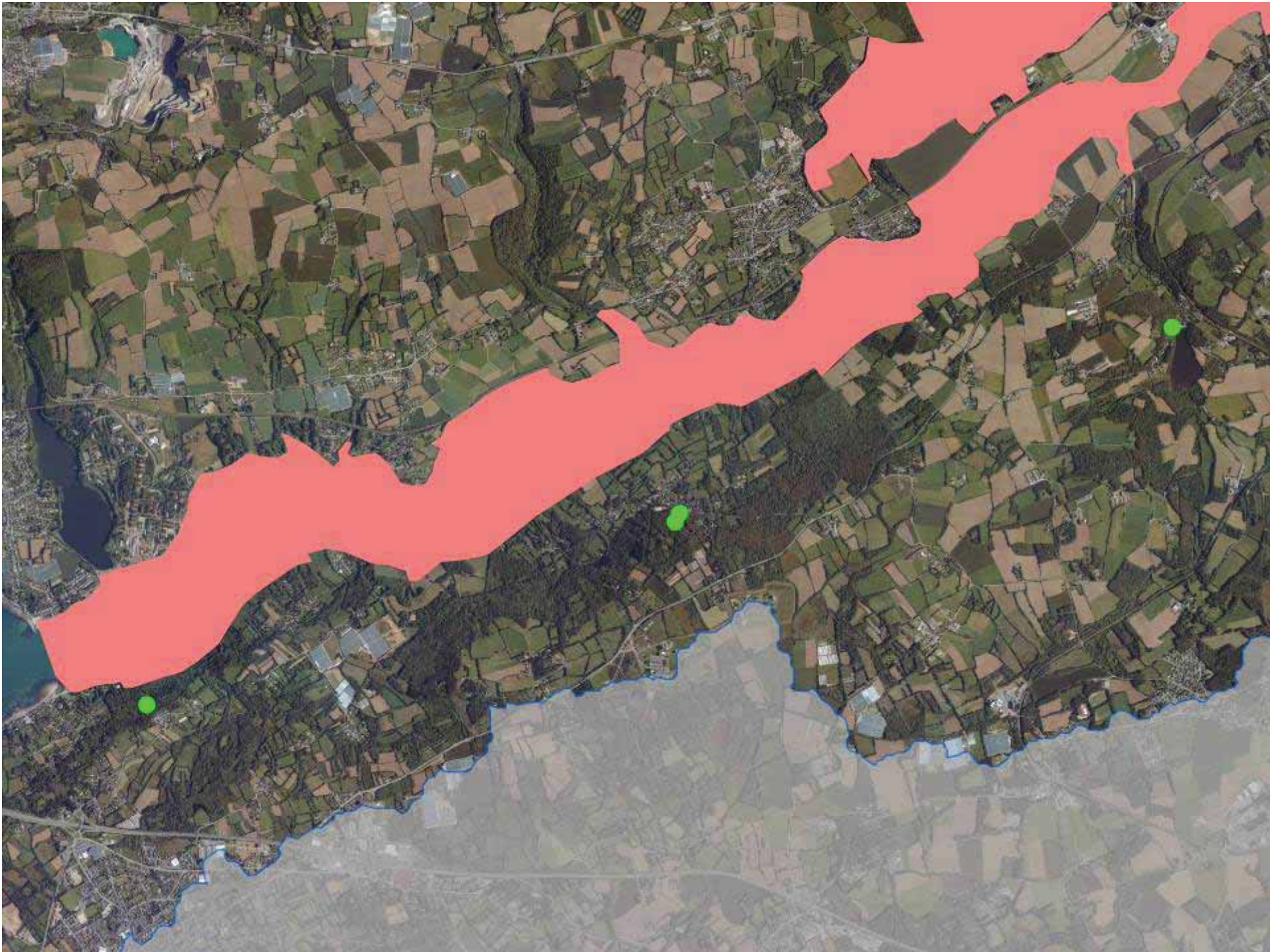

diagnostic → enjeux

8. espèces d'intérêt communautaire (animales)

7 dont 0 prioritaire + 10 potentielles

| faune | état |
|--|------|
| <i>Alosa alosa</i> (La Grande alose) | |
| <i>Alosa fallax fallax</i> (L'Alose feinte) | ? |
| <i>Cottus gobio</i> (Le Chabot) | |
| <i>Lampetra planeri</i> (La Lamproie de Planer) | ? |
| <i>Petromyzon marinus</i> (La Lamproie marine) | ? |
| <i>Salmo salar</i> (Le Saumon atlantique) | |
| <i>Austropotamobius pallipes</i> (L'Écrevisse à pattes blanches) | ? |
| <i>Cerambyx cerdo</i> (Le Grand Capricorne) | ? |
| <i>Coenagrion mercuriale</i> (L'Agrion de Mercure) | ? |
| <i>Elona quimperiana</i> (L'Escargot de Quimper) | |
| <i>Euphydryas aurinia</i> (Le Damier de la Succise) | ? |
| <i>Lucanus cervus</i> (Le Lucane Cerf-volant) | ? |
| <i>Margaritifera margaritifera</i> (La Mulette perlière) | |
| <i>Triturus cristatus</i> (Le Triton crêté) | ? |
| <i>Lutra lutra</i> (La Loutre d'Europe) | |
| <i>Rhinolophus ferrumequinum</i> (Le Grand Rhinolophe) | |

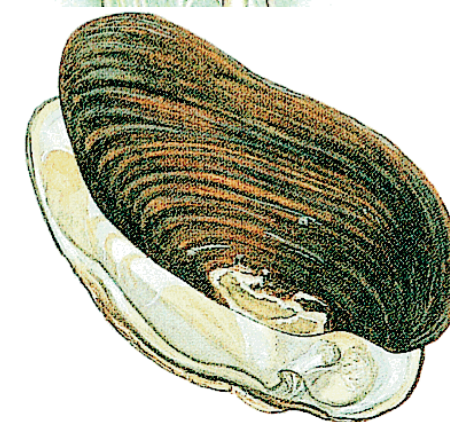
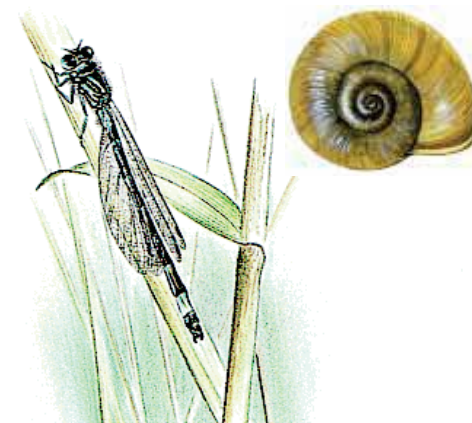

espèces animales d'intérêt communautaire (annexe II de la Directive Habitats) site Natura 2 000 FR5300024 Rivière Elorn

Légende :

- | | | |
|---|---|--|
|  périmètre du site Natura 2000 |  Bassin Versant de l'Elorn |  secteur de frayère à Saumon atlantique |
|  Mer |  réseau hydrographique |  présence connue de l'Alose |
|  communes (SAGE Elorn) | | |

sources : B.D. Carthage, B.D. IGN, DIREN Bretagne 2 006

auteur : SBE, BOURDOULOUS J.

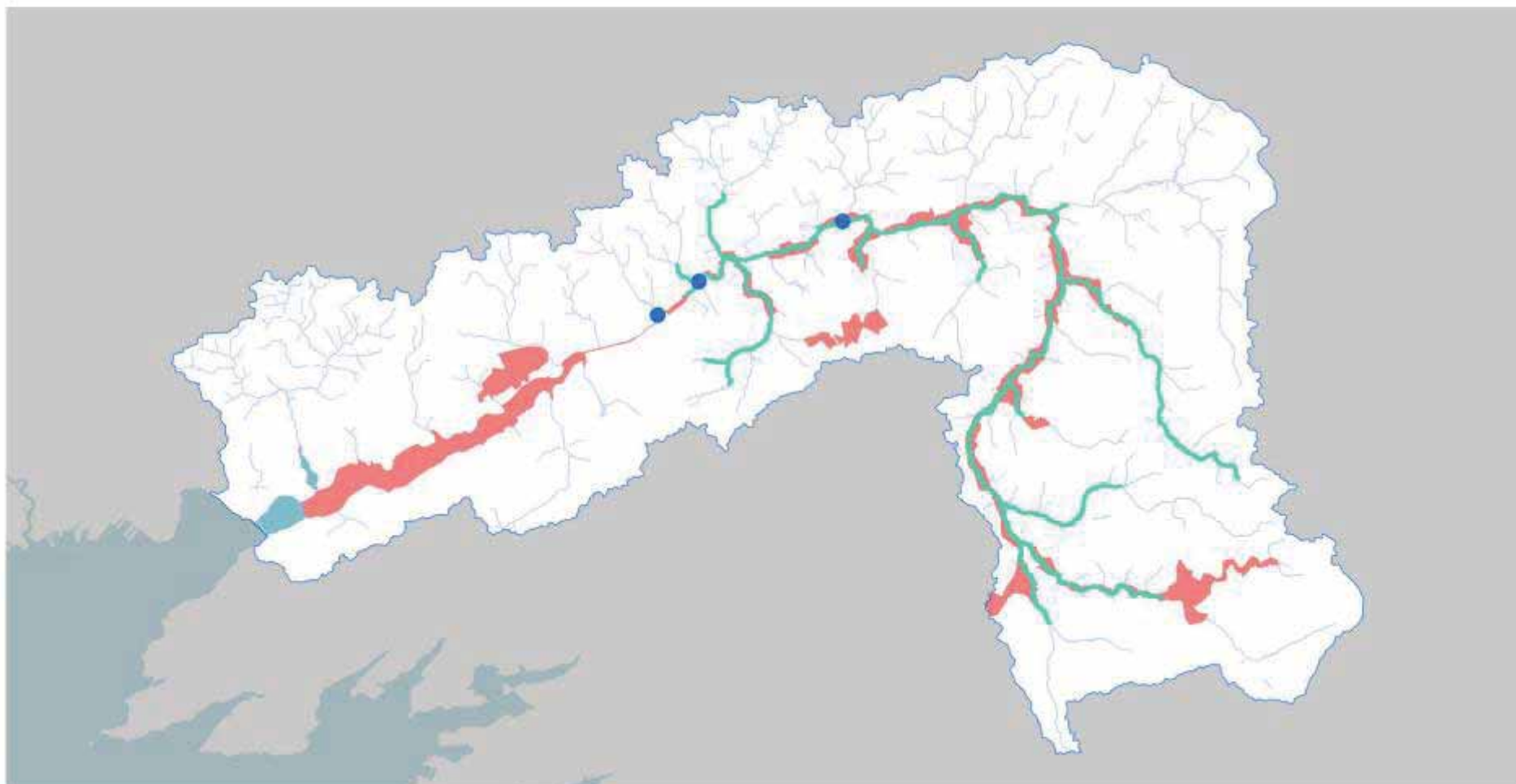

espèces animales d'intérêt communautaire (annexe II de la Directive Habitats) site Natura 2 000 FR5300024 Rivière Elorn

Légende :

- | | | | |
|---|---|--|--|
|  périmètre du site Natura 2000 |  Bassin Versant de l'Elorn |  Mulette perlière |  Grand rinolophe (en hivernage) |
|  communes (SAGE Elorn) |  Mer |  Damier de la succise |  Loutre d'europe (sédentarisée) |
| |  réseau hydrographique |  Escargot de quimper | |

sources : B.D. Carthage, B.D. IGN, DIREN Bretagne 2 006

auteur : SBE, BOURDOULOUS J.

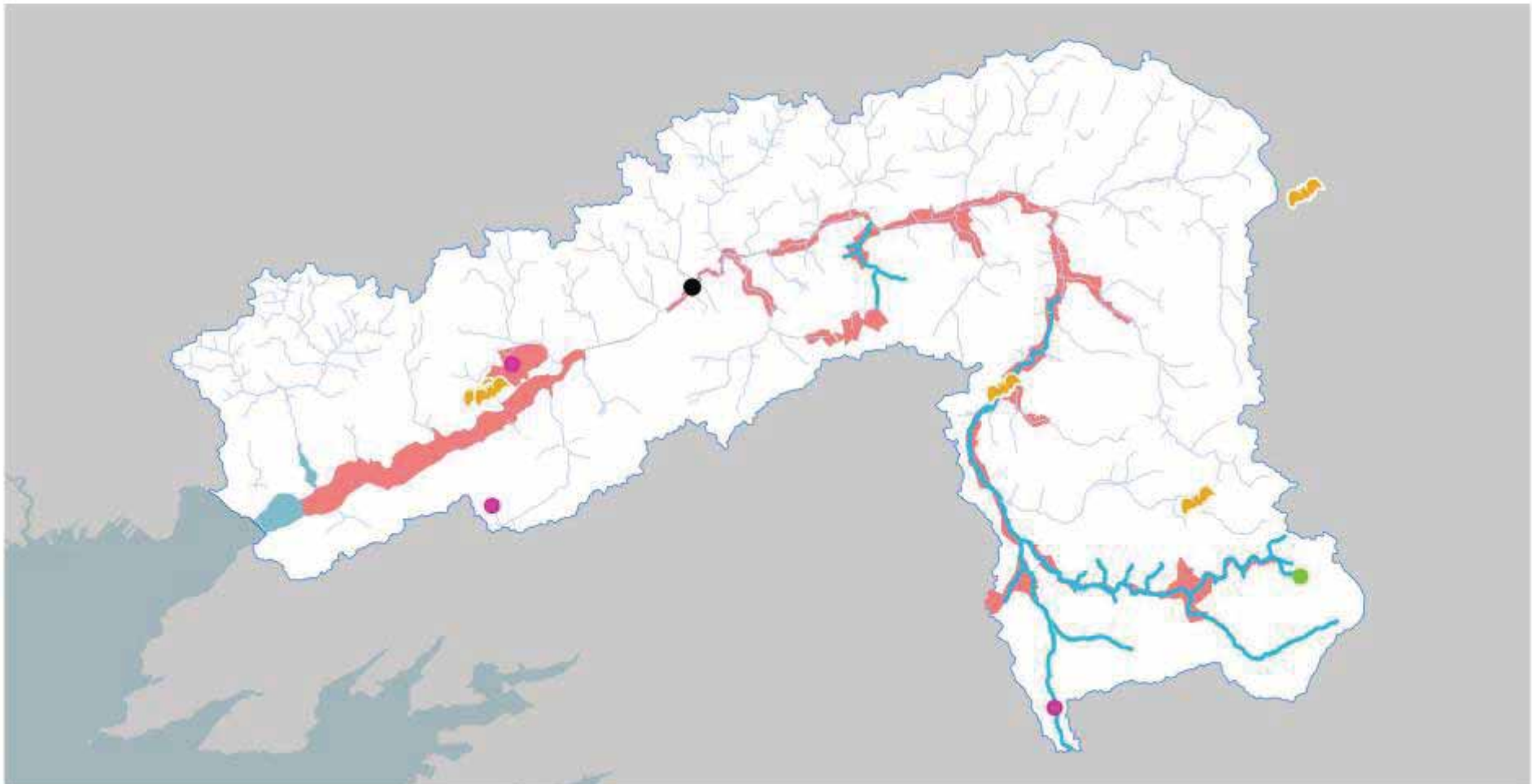

suivis piscicoles

site Natura 2 000 FR5300024 Rivière Elorn

Légende :

- périmètre du site Natura 2000
- communes (SAGE Elorn)
- mer
- Indice Abondance Saumon (FDAPPMA 29, AAPPMA Elorn)
- trappes de comptage (FDAPPMA 29, AAPPMA Elorn)
- frayères saumon (AAPPMA Elorn)
- Réseau Hydrobiologique et Piscicole (ONEMA)
- site de référence DCE et site du Réseau de Contrôle et de Surveillance pour la DCE DIREN Bretagne



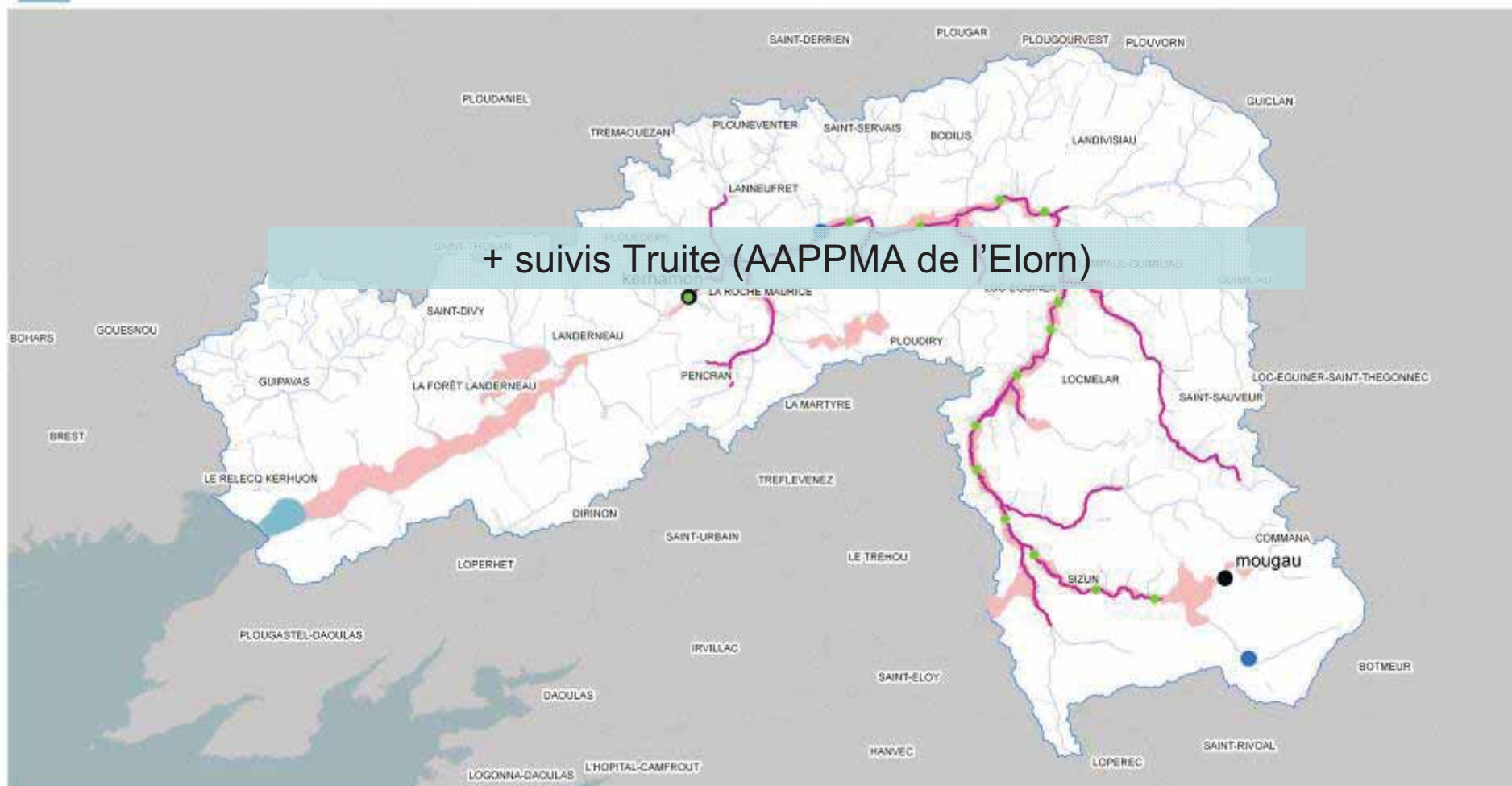

sources : B.D. Carthage, B.D. IGN, DIREN Bretagne 2 006

auteur : SBE, BOURDOULOUS J.



obstacles piscicoles et projets de réservoirs biologiques site Natura 2 000 FR5300024 Rivière Elorn

Légende :

-  périmètre du site Natura 2000
-  obstacles piscicoles majeures
-  communes (SAGE Elorn)
-  cours d'eau (SAGE Elorn)
-  mer

sources : B.D. Carthage, B.D. IGN, DIREN Bretagne 2 006

auteur : SBE, BOURDOULOUS J.

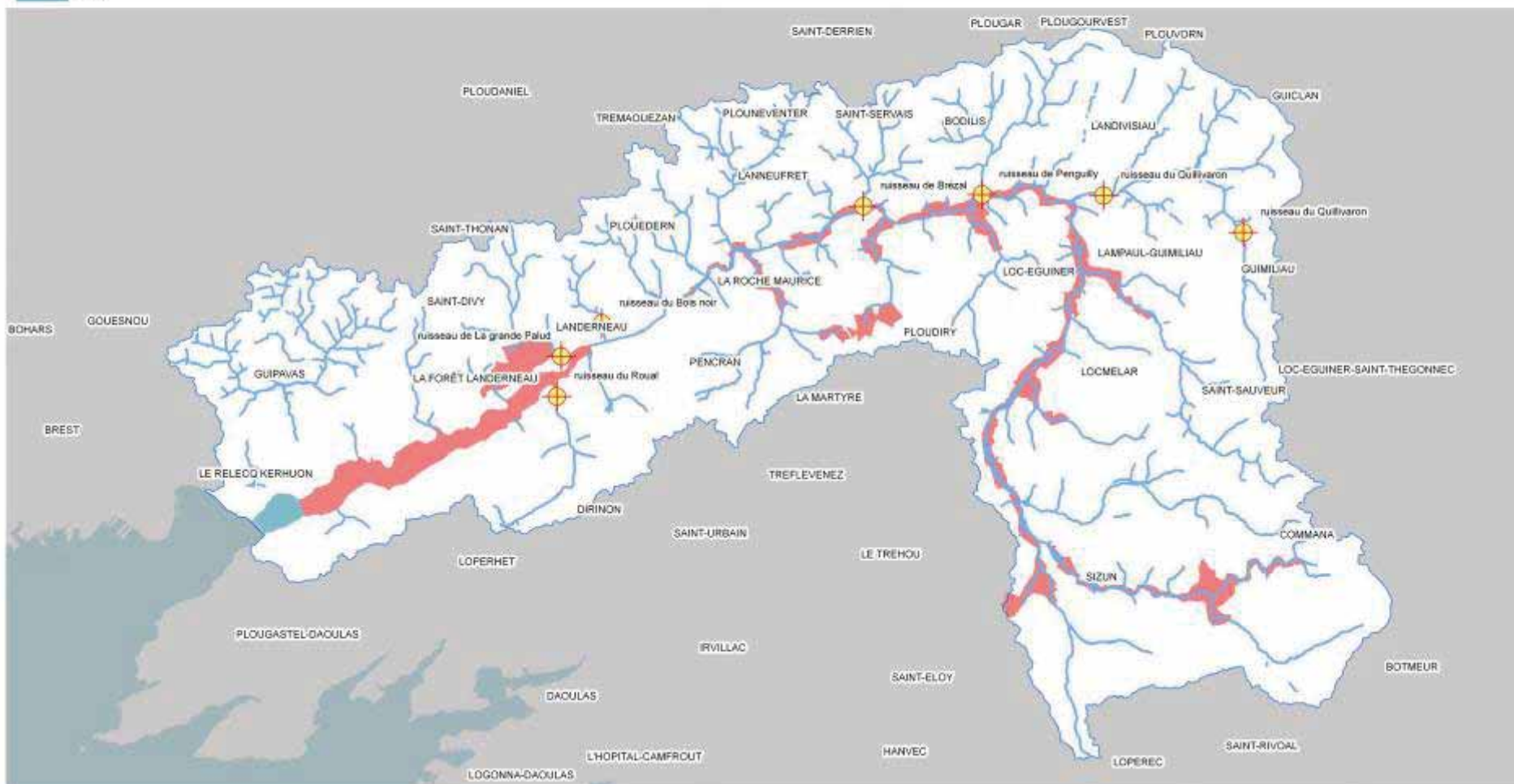

diagnostic → enjeux

- ❖ habitats d'intérêt communautaire prioritaire (< à 100 hectares en état dégradés en raison de l'abandon des pratiques agricoles)

- ❖ espèces d'intérêt communautaire
 - une espèce animale menacées de disparition à l'échelle du site
 - une espèce végétales disparue par destruction
 - une espèce végétales non retrouvée en 2 005

- ❖ connaissance :
 - neuf espèces d'intérêt communautaire supplémentaires soupçonnées
 - plusieurs espèces en cours d'évaluation
 - cartographie des habitats intertidaux

- ❖ en dehors du périmètre :
 - plusieurs stations d'espèces patrimoniales et d'intérêt communautaire
 - des habitats d'intérêt communautaire

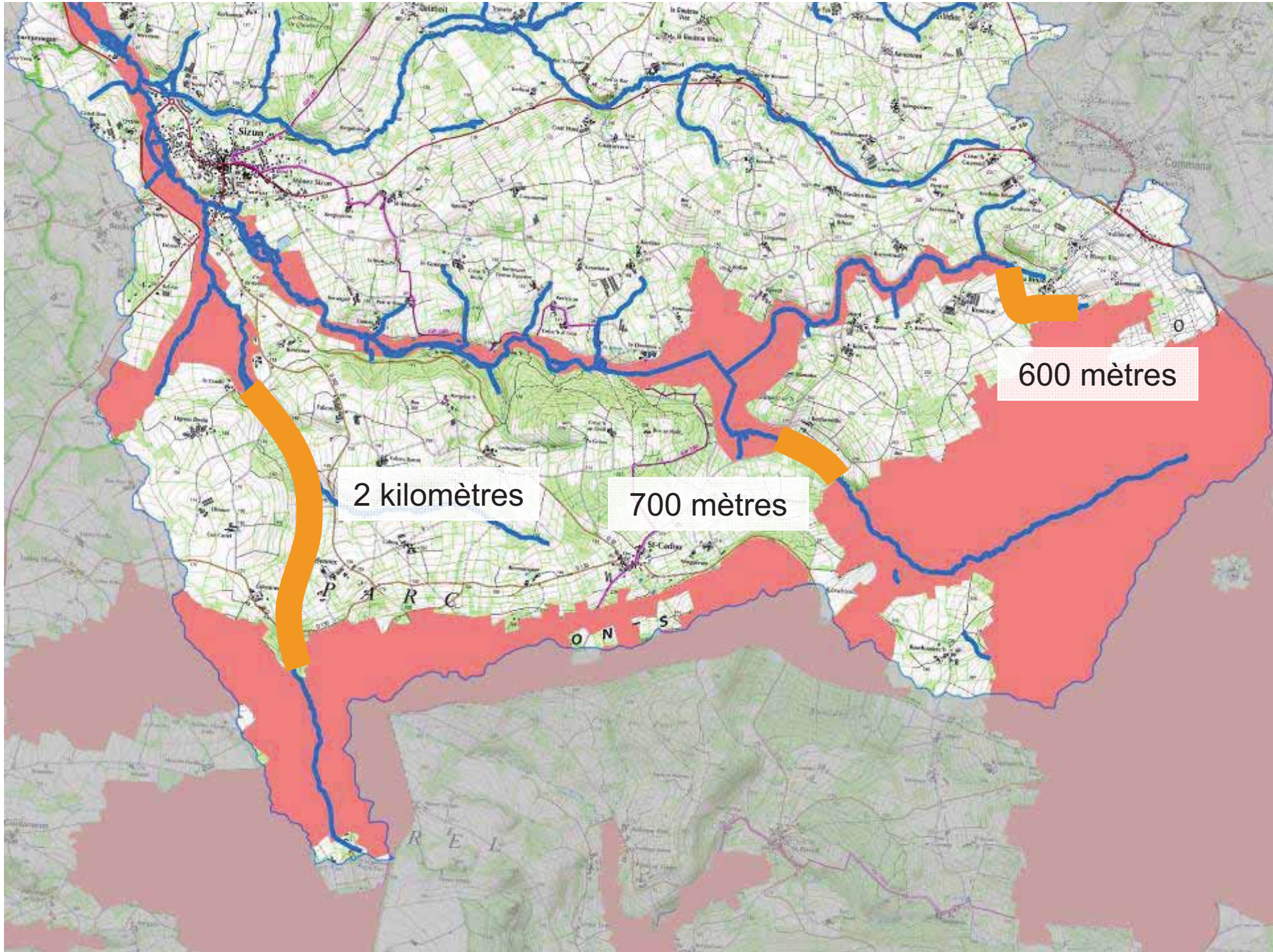

600 mètres

2 kilomètres

700 mètres